

# ALMA BIO DISTRIBUTION

## CATALOGUE PRO 2023



ALMA BIO  
*Distribution*

### BIOKAP®

NATURA E SCIENZA PER I CAPELLI

COLORATIONS NATURELLES,  
SOINS ET BEAUTÉ DES CHEVEUX

SILICIUM ORGANIQUE

### G5®

LE SEUL SILICIUM ORGANIQUE  
VALIDÉ PAR L'EFSA

puroBIO®

#BelieveInOrganic

MAQUILLAGE  
ET COSMÉTIQUES BIO

### PLANTA® PROSTATE

SOIN ET BIEN-ÊTRE  
DE LA PROSTATE



## DISTRIBUTEUR DE BIEN-ÊTRE



# almabio.fr

info@almabio.fr | 04 94 65 94 91

# ALMA BIO DISTRIBUTION

DISTRIBUTEUR DE PRODUITS BIO ET NATURELS

**BIOKAP**  
NATURA E SCIENZA PER I CAPELLI

COLORATIONS NATURELLES,  
SOINS ET BEAUTÉ DES CHEVEUX

**puroBIO**  
#BelieveInOrganic

MAQUILLAGE  
ET COSMÉTIQUES BIO

SILICIUM ORGANIQUE

**G5**

LE SEUL SILICIUM ORGANIQUE  
VALIDÉ PAR L'EFSA

**PLANTA**  
PROSTATE

SOIN ET BIEN-ÊTRE  
DE LA PROSTATE

Alma bio, fournisseur de produits bio et naturels, sélectionne et distribue de manière exclusive les meilleurs produits dans leur catégorie :  
Maquillage certifié bio, shampoings, colorations et protocole anti-chute, Silicium organique et complément alimentaire pour la prostate.

Nous sommes fiers de distribuer ces marques qui partagent nos valeurs et nos ambitions pour les années à venir. Développer des produits toujours plus naturels, et de qualité, qui respectent l'environnement à tous les niveaux de production : ingrédients, emballages et transport. Et nous continuerons nos efforts, car pour nous, l'environnement n'est pas de la communication, mais bien une valeur à laquelle nous croyons et dans laquelle nous investissons au quotidien.

Une question ? Nous sommes à votre écoute et à votre disposition.

## 2023 EN COUP D'OEIL



### PUROBIO : PRODUIT BIO DE L'ANNÉE POUR LE ROUGE À LÈVRES !

Le rouge à lèvres rechargeable, composé avec 100% d'ingrédients d'origine naturelle, rechargeable et réutilisable est élu meilleur produit BIO de l'année 2023.



### SILICIUM ORGANIQUE G5® : NOUVEAU GEL, NOUVEAU BAUME.

Plébiscité par les consommateurs, le Gel G5® fait son grand retour avec une formulation plus performante. Le nouveau baume complète la gamme de soins. Une gamme de haute cosmétique est également en développement.



### BIOKAP

Nouvelle gamme anti-jaunissement avec son shampoing et masque violets. Composés avec 96% d'ingrédients d'origine naturelle minimum.

### CATALOGUE PRODUITS 2023 - VERSION DIGITALE

Cette année, nous imprimons moins de catalogue papier pour favoriser la version digitale et continuer notre transition numérique. nous limitons le poids de nos fichiers pour réduire notre empreinte numérique, toute aussi importante à nos yeux que notre empreinte environnementale. Bonne découverte.

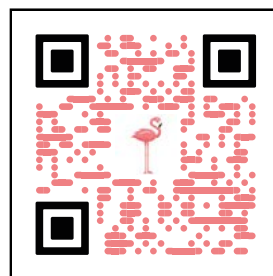

info@almabio.fr | 04 94 65 94 91 | almabio.fr

ALMA BIO DISTRIBUTION | TARIFS PROFESSIONNELS 2023 | DOCUMENT RÉSERVÉ EXCLUSIVEMENT AUX PROFESSIONNELS | ©REPRODUCTION INTERDITE

# SOMMAIRE

<b>BIOKAP</b>	<b>4</b>	<b>puroBIO COSMETICS</b>	<b>26</b>
<b>COLORATION NATURELLE</b>	<b>4</b>	<b>LE TEINT</b>	<b>28</b>
Présentation	5	Base de teint	28
Nutricolor	6	Crayon correcteur - Brume fixante	29
Nutricolor Delicato	7	Fond de teint	30
Nutricolor Delicato Rapid	8	<b>N</b> Concealer - BB crème	31
Spray Retouche	9	Poudre	32
Soins pour cheveux colorés	10	Highlighter fluide	34
		Blush	34
		<b>N</b> Crayon Chubby	35
<b>ANTI CHUTE</b>	<b>11</b>	<b>LES YEUX</b>	<b>36</b>
Présentation	12	Crème - Crayon pour sourcils	36
Protocole anti chute	13	Crayon pour les yeux - Long Lasting	37
Gamme anti chute	15	<b>N</b> Crayon Jumbo - Eyeliner	38
		Fard à paupières	39
		Mascara	40
<b>SHAMPOOING BIO</b>	<b>16</b>	<b>LES LÈVRES</b>	<b>44</b>
Présentation	17	Liptint - Lipgloss	44
Gamme shampooing bio	18	<b>BIO</b> Rouge à lèvres	45
		<b>2023</b> Crayon pour les lèvres	46
<b>SHAMPOOING SOINS</b>	<b>21</b>	<b>N</b> Crayon Long Lasting	47
Présentation	21	Baume à lèvres	47
<b>N</b> Shampooing et masque violets	22	<b>ACCESSOIRES</b>	<b>49</b>
Gamme shampooings soins	23	Pinceau	50
		<b>N</b> Palette - Blender - Taille crayon	52
<b>SILICIUM ORGANIQUE</b>	<b>64</b>	<b>PRÉSENTOIR</b>	<b>53</b>
<b>N</b> HAUTE COSMÉTIQUE	<b>65</b>	<b>SOINS puroBIO FOR SKIN</b>	<b>54</b>
<b>COMPLÉMENT ALIMENTAIRE</b>	<b>66</b>	CARAE <i>la ligne nettoyante et démaquillante</i>	56
<b>N</b> GEL ET BAUME	<b>66</b>	AP3 COMPLEX <i>soins du visage</i>	58
		LES MASQUES <i>visage</i>	60
<b>PLANTA PROSTATE</b>	<b>67</b>	GOTU AGE <i>soins peaux matures</i>	63
		<b>N</b> CRÈME <i>mains</i>	63

**N** NOUVEAUTÉ 2023

**BIO** ÉLU PRODUIT BIO 2023



# BIOKAP<sup>®</sup>

## nutricolor

### COLORATION NATURELLE

### 3 GAMMES - 53 NUANCES

**NOURRIT, COLORE, RÉPARE**  
À L'HUILE D'ARGAN BIOLOGIQUE  
ET COMPLEXE TRICOREPAIR



22 NUANCES

**PLUS DE 90% D'INGRÉDIENTS  
D'ORIGINE NATURELLE**Formule enrichie avec complexe  
TRICOREPAIR et HUILE  
D'ARGAN issue de l'agriculture  
biologiqueTestées sous contrôle  
dermatologique

Testées au nickel

Sans Ammoniaque  
Sans Résorcine  
Sans Parabène  
Convient aux vegan15 NUANCES ET UNE  
CRÈME ÉCLAIRCISSANTE  
**JUSQU'À 92% D'INGRÉDIENTS  
D'ORIGINE NATURELLE**Formule enrichie avec complexe  
TRICOREPAIR et HUILE  
D'ARGAN issue de l'agriculture  
biologiqueTestées sous contrôle  
dermatologique

Testées au nickel

Sans Ammoniaque  
Sans Résorcine  
Sans Parabène  
Sans Parfum  
Convient aux vegan  
**Sans para-phénylènediamine**

16 NUANCES

**INNOVATION BREVETÉE :  
10 MIN DE POSE****JUSQU'À 80% D'INGRÉDIENTS  
D'ORIGINE NATURELLE**Formule enrichie avec complexe  
TRICOREPAIR et HUILE  
D'ARGAN issue de l'agriculture  
biologiqueTestées sous contrôle  
dermatologique

Testées au nickel

Sans Ammoniaque  
Sans Résorcine  
Sans Parabène  
Sans Parfum  
Convient aux vegan  
**Sans para-phénylènediamine**

\* L'ABSENCE DE PARA-PHÉNYLÈNEDIAMINE N'EXCLUT PAS LE RISQUE DE RÉACTIONS ALLERGIQUES.

## LES KITS























### CHAQUE KIT CONTIENT:

- » Nutrifix révélateur de la couleur en émulsion
- » Crème colorante pour cheveux
- » Crème protectrice pour le contour du cuir chevelu
- » Bain conditionnant, shampooing et soin fixateur de couleur
- » Cape et gants de protection pour l'application de la coloration



## LES INGRÉDIENTS

**PROTÉINES DU RIZ**Action restructurante  
et régénérante**DÉRIVÉ DU SAULE**Protège la couleur des UV  
Prolonge son éclat**ACIDES LIPOPHYLES DE FRUITS**Soin du cuir chevelu pendant  
l'application de la couleur**HUILE D'ARGAN BIO**Action hydratante,  
protectrice et émolliente**COMPLEXE TRICOREPAIR****NE COULE PAS  
COUVRE 100% DES CHEVEUX BLANCS DÈS LA PREMIÈRE APPLICATION**

<p><b>1.0</b> Noir NB 00010</p>  <p>8 030243 031969</p>	<p><b>3.0</b> Châtain foncé NB 00300</p>  <p>8 030243 031983</p>	<p><b>4.06</b> Châtain café NB 00406</p>  <p>8 030243 031990</p>	<p><b>4.4</b> Châtain cuivré NB 00440</p>  <p>8 030243 032003</p>	<p><b>4.5</b> Châtain acajou NB 00450</p>  <p>8 030243 032010</p>
<p><b>5.0</b> Châtain clair NB 00500</p>  <p>8 030243 032027</p>	<p><b>5.06</b> Châtain noir de muscade NB 00506</p>  <p>8 030243 032034</p>	<p><b>5.22</b> Rouge prune NB 00522</p>  <p>8 030243 032041</p>	<p><b>5.3</b> Châtain or clair NB 00530</p>  <p>8 030243 032058</p>	<p><b>6.0</b> Blond tabac NB 00600</p>  <p>8 030243 032065</p>
<p><b>6.3</b> Blond or foncé NB 00630</p>  <p>8 030243 032072</p>	<p><b>6.4</b> Cuivré curry NB 00640</p>  <p>8 030243 032089</p>	<p><b>6.46</b> Rouge vénitien NB 00646</p>  <p>8 030243 032096</p>	<p><b>6.66</b> Rouge rubis NB 00666</p>  <p>8 030243 032102</p>	<p><b>7.0</b> Blond moyen NB 00700</p>  <p>8 030243 032119</p>
<p><b>7.1</b> Blond suédois NB 00710</p>  <p>8 030243 032126</p>	<p><b>7.3</b> Blond or NB 00730</p>  <p>8 030243 032133</p>	<p><b>7.4</b> Blond cuivré NB 00740</p>  <p>8 030243 032140</p>	<p><b>7.5</b> Blond acajou NB 00750</p>  <p>8 030243 032157</p>	<p><b>8.0</b> Blond clair NB 00800</p>  <p>8 030243 032164</p>
<p><b>9.0</b> Blond très clair NB 00900</p>  <p>8 030243 032171</p>	<p><b>10.0</b> Blond extra clair NB 00100</p>  <p>8 030243 031976</p>	<p><b>22 NUANCES</b> PLUS DE 90% D'INGRÉDIENTS D'ORIGINE NATURELLE</p> <hr/> <p><b>POUR VOS CLIENTS</b> CONSEILS ET TUTORIELS SUR <a href="http://BIOKAP.FR">BIOKAP.FR</a></p>		

## PLV

PRÉSENTOIR, TOTEM,  
CUBE, GUIDE DU CHEVEUX,  
DOC DE VENTE,  
NUANCIER...



+ SUPPORTS DIGITAUX POUR VOS RÉSEAUX SOCIAUX

# nutricolordelicato

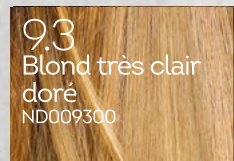
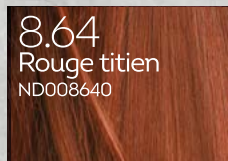
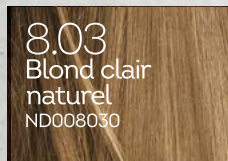
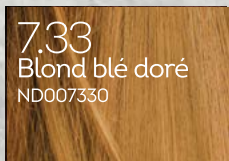
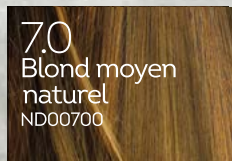
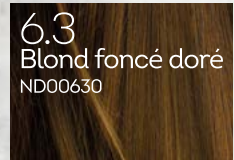
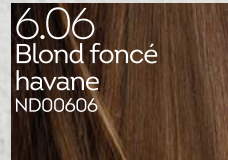
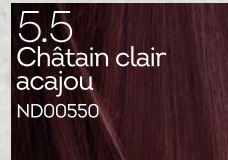
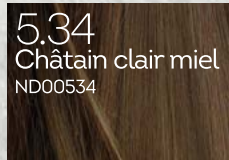
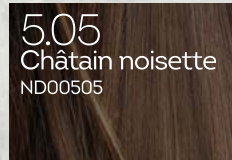
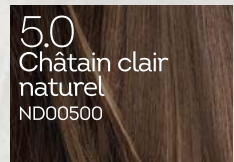
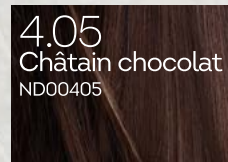
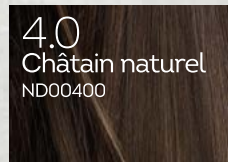
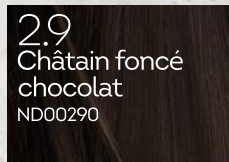
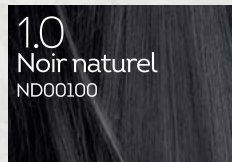

## CRÈME ÉCLAIRCISSANTE NUTRICOLOR DELICATO

Pour éclaircir naturellement les cheveux de 2 tons. Idéal pour créer de très beaux balayages.

### Mode d'emploi :

> pour éclaircir tous les cheveux de 2 tons : appliquer et laisser agir pendant 30/40 minutes.

> pour un balayage : appliquer sur des mèches fines avec l'applicateur spécial et envelopper dans du papier aluminium. Laisser agir pendant 30 minutes.

Sans Ammoniaque, Résorcine, Parabène, colorant ni para-phénylènediamine. Sans Parfum. Testée au nickel.

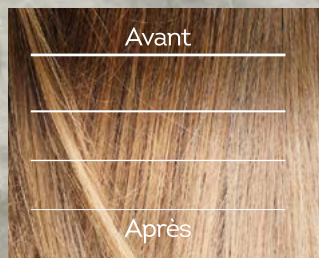

0.0  
Crème  
éclaircissante  
NB00000



**15 NUANCES + 1 CRÈME ÉCLAIRCISSANTE  
JUSQU'À 92% D'INGRÉDIENTS D'ORIGINE NATURELLE**

**POUR VOS CLIENTS  
CONSEILS ET TUTORIELS SUR [BIOKAP.FR](http://BIOKAP.FR)**

## PLV

PRÉSENTOIR, TOTEM,  
PANNEAU VITRINE, CUBE  
GUIDE DU CHEVEUX,  
DOC DE VENTE,  
NUANCIER...

**+ SUPPORTS DIGITAUX POUR VOS  
RÉSEAUX SOCIAUX**



<p><b>1.0</b> Noir Naturel NDR00100</p> 	<p><b>2.9</b> Châtain foncé chocolat NDR00290</p> 	<p><b>4.0</b> Châtain naturel NDR00400</p> 	<p><b>4.05</b> Châtain Chocolat NDR00405</p> 	<p><b>5.0</b> Châtain clair naturel NDR00500</p> 
<p><b>5.05</b> Châtain noisette NDR00505</p> 	<p><b>5.15</b> Châtain cendré NDR00515</p> 	<p><b>5.34</b> Châtain Miel Clair NDR00534</p> 	<p><b>6.06</b> Blond foncé havane NDR00606</p> 	<p><b>6.3</b> Blond foncé doré NDR00630</p> 
<p><b>6.66</b> Rouge Rubis NDR00666</p> 	<p><b>7.0</b> Blond moyen naturel NDR00700</p> 	<p><b>7.1</b> Blond suédois NDR00710</p> 	<p><b>7.33</b> Blond Blé Doré NDR007330</p> 	<p><b>8.03</b> Blond Clair naturel NDR008030</p> 
<p><b>9.3</b> Blond très clair doré NDR00930</p> 	 <p><b>MAXIMUM 10 MINUTES</b></p>			

**16 NUANCES**  
**JUSQU'À 80% D'INGRÉDIENTS D'ORIGINE NATURELLE**

---

**POUR VOS CLIENTS**  
**CONSEILS ET TUTORIELS SUR [BIOKAP.FR](http://BIOKAP.FR)**

**LE PETIT PLUS À CONSEILLER À VOS CLIENTS : N'EXCÉDEZ PAS LE TEMPS DE POSE**

Le temps de pose est calculé à partir de la fin de l'application. Le temps total pour appliquer la teinture devrait être de 5 minutes maximum. Si vous avez besoin de plus de temps, réduisez le temps de pose en conséquence. Par exemple, si vous avez besoin de 1 ou 2 minutes en plus pour terminer l'application, le temps de pose total devrait être de 8 à 9 minutes. Dans tous les cas, nous conseillons de ne jamais excéder 10 minutes, car le résultat pourrait être plus sombre.

**PLV**

**PRÉSENTOIR, TOTEM,  
 PANNEAU VITRINE, CUBE  
 GUIDE DU CHEVEUX,  
 DOC DE VENTE,  
 ÉCHANTILLONS...**



**+ SUPPORTS DIGITAUX POUR VOS RÉSEAUX SOCIAUX**



nutricolordelicato

## SOINS POUR CHEVEUX COLORÉS

### Spray retouche

#### POUR UNE COUVERTURE OPTIMALE DES RACINES

Couvrir la repousse des racines en un instant, maintenant c'est possible !

Le spray colorant pour cheveux BioKap permet de conserver une couleur uniforme entre deux colorations tout en prenant soin des cheveux.

Sa formulation naturelle protège et hydrate les cheveux. Avec son format compact de 75ml, il est une solution simple, facile et efficace et vous accompagne partout

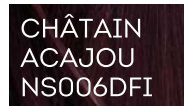
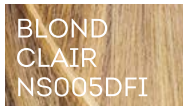
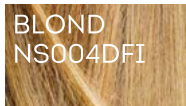
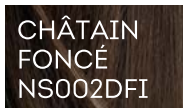

## 1 minute pour une couverture parfaite



- Couverture optimale des racines
- Sèche en 1 minute et ne tache pas
- S'élimine au shampooing

VERT SPRAY RECOMMANDÉ

SPRAY  
NOIR  
CHÂTAIN FONCÉ  
CHÂTAIN ACAJOU  
CHÂTAIN CLAIR  
BLOND  
BLOND CLAIR

	NOIR	CHÂTAIN FONCÉ	CHÂTAIN NATUREL	CHÂTAIN CLAIR	BLOND FONCÉ	BLOND	BLOND CLAIR	BLOND TRÈS CLAIR
COULEUR DE BASE DES CHEVEUX								

# PLV

PRÉSENTOIR,  
GUIDE DU CHEVEUX,  
DOC DE VENTE...



**BIOKAP**  
NATURA E SCIENZA PER I CAPELLI

nutricolordelicato

**Spray Retouche**  
couvre instantanément  
la repousse des cheveux

# SOINS POUR CHEVEUX COLORÉS

## Shampooing restructurant

A L'HUILE D'ARGAN BIOLOGIQUE ET SAULE

**Shampooing à la formule particulièrement délicate, spécifiquement étudiée pour les cheveux colorés.**

Les dérivés du saule protègent la couleur, l'huile d'Argan nourrit et fait briller les cheveux.

Testé sous contrôle dermatologique.

Sans : Parabène, SLS, Silicone. Testé au nickel.

Convient aux vegan.

200 ml Code NS011



## Crème Baume Capillaire

A L'HUILE D'ARGAN BIOLOGIQUE ET SAULE

**Baume après-shampooing idéal pour des cheveux délicats,**

spécifiquement étudié pour assouplir et restructurer les cheveux colorés auxquels il redonne luminosité et brillance.

Testé sous contrôle dermatologique

Sans : Parabène, SLS, Silicone. Testé au nickel.

Convient aux vegan.

200 ml Code NB011



## kit coloration bol + pinceau

POUR OPTIMISER LE RÉSULTAT DES COLORATIONS



Un kit fabriqué en **PLASTIQUE VERT ÉCOLOGIQUE, 100% RECYCLÉ.**

- **BOL : GRAND et RÉSISTANT,** adapté pour mélanger la teinture. Avec POIGNÉE et base en CAOUTCHOUC ANTI-GLISSE. Facilement LAVABLE, il n'absorbe pas la couleur.
- **PINCEAU : POILS DOUX ET TRÈS RÉSISTANTS.** Son manche fin permet une séparation parfaite des mèches. Il permet une répartition uniforme de la couleur.

Code PU799EXP



# BIOKAP<sup>®</sup>

## anti chute

LE SEUL TRAITEMENT PROPOSANT  
UNE FORMULATION **FEMMES**  
ET UNE FORMULATION **HOMMES**



**93%**  
SATISFAIT DU  
TRAITEMENT\*\*

**JUSQU'À  
99%**  
D'INGRÉDIENTS  
D'ORIGINE  
NATURELLE

**+100%**  
CYSTINE

**+100%**  
MÉTHIONINE

**SILICIUM**  
DE BAMBOU



SANS:  
Peg, Parabène,  
Silicone, SLS et SLES.



Avec un pourcentage  
élevé d'ingrédients  
végétaux.



Testé  
au Nickel.



Testé sous contrôle  
dermatologique.



Convient aux  
peaux sensibles.



Convient  
aux vegans.

\*\*Étude réalisée vs placebo sur 30 sujets présentant un effet effluvium télogène aigu pendant 84 jours de traitement Biokap Miglio Forte Hommes ou Femmes et Biokap Lotion Renforçante.

LA GAMME IDÉALE POUR LA FIDÉLISATION DE VOS CLIENTS

# anti chute

## FORTIFIER LES CHEVEUX, RENFORCER LEUR CROISSANCE ET LEUR DENSITÉ, LUTTER CONTRE LEUR CHUTE

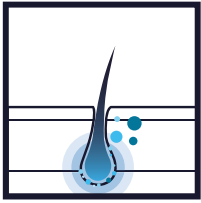

### TRICOFOLTIL®, FRUIT DE LA RECHERCHE BIOKAP®

Fruit de la Recherche & Développement BioKap®, le Tricofoltil, complexe à base de Lin, Cuivre et Biotine, est le «cœur» commun des compléments et cosmétiques.

Un complexe breveté qui agit sur la chute temporaire des cheveux grâce à l'association de nutriments spécifiques.

**LIN** L'huile de Lin titré en acide Alpha-linolénique est utile pour réduire le processus inflammatoire dans les follicules pileux et limiter également l'activité de la 5 alpha-réductase.

**CUIVRE** Le cuivre participe à la synthèse de la mélanine et est fondamental pour la pigmentation des cheveux.

**BIOTINE** ou vitamine H, lutte contre la chute des cheveux, en jouant un rôle important dans la structure de la kératine en limitant la fragilité.

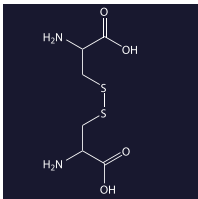

### + 100% DE CYSTINE ET MÉTHIONINE

Favorisent la formation de kératine.

La Cystine est le principal acide aminé présent dans la Kératine (environ 17%). Une carence provoque la fragilité de la peau, des cheveux et des ongles. La méthionine, précurseur de la Kératine, est transformée en Cystine, grâce à l'acide folique et à la Vitamine B12.



### + SILICIUM DE BAMBOU

Agit sur le trophisme des cheveux en les rendant plus forts et plus épais.

Le Silicium est essentiel pour la production de Collagène, une protéine essentielle pour renforcer les cheveux et les ongles et prévenir le vieillissement. Plus de 70% de Silicium utilisé dans BioKap® est constitué de silicium biodisponible extrait de la tige du Bambou, plante naturellement riche de ce précieux minéral.

## PLV

PRÉSENTOIR, RÉGLETTE,  
PANNEAU VITRINE,  
GUIDE DU CHEVEUX,  
DOC DE VENTE,  
ÉCHANTILLONS,  
SUPPORTS DIGITAUX POUR VOS RÉSEAUX SOCIAUX...



BIOKAP NATURE & SCIENCE RECHERCHE		
anti-chute		
PROGRAMME		
	ÉCLAIRCISSEMENT LÉGER Cycle 2-3 mois	ÉCLAIRCISSEMENT IMPORTANT Cycle 3-4 mois
Compléments Alimentaires	Pour 2-3 mois: 2 comprimés par jour	Premier mois: 4 comprimés par jour, 2-3 mois suivants: 2 comprimés par jour
Après-shampoo ou Lotion Rinforzante	Premier mois: 2 fois par semaine, 1-2 mois suivants: 1 fois par semaine	Premier mois: 3 fois par semaine, 2-3 mois suivants: 1 fois par semaine
Shampooing Rinforzante	Utiliser 2-3 fois par semaine	

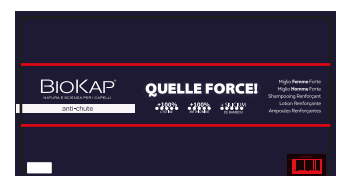

# anti chute

## UN PROTOCOLE CLÉ-EN-MAIN POUR VOS CLIENTS...

Biokap a réalisé une étude clinique indépendante pour faire évaluer l'efficacité de son traitement et vous accompagner dans votre argumentaire.

### PROTOCOLE MIS EN PLACE

	ÉCLAIRCISSEMENT LÉGER Cycle de 2-3 mois	ÉCLAIRCISSEMENT IMPORTANT Cycle de 3-4 mois
<b>BioKap® Complément Alimentaire</b>	Pendant 2-3 mois : 2 cpr/jour	Premier mois : 4 cpr/jour (matin et soir) 2-3 mois suivants : 2 cpr/jour
<b>BioKap® Lotion Renforçante</b>	Premier mois : 2 fois par semaine 1-2 mois suivants : 1 fois par semaine	Premier mois : 3 fois par semaine 2-3 mois suivants : 1 fois par semaine
<b>BioKap® Ampoules Renforçantes</b>	Les 6 premières : 1 ampoule 1 jour sur 2 Les 6 dernières : 1 ampoule 1 jour sur 3	
<b>BioKap® Shampooing Renforçant</b>	Utiliser régulièrement 2-3 fois par semaine ou en cas de besoin	

### LES RÉSULTATS



AU DÉBUT DU TRAITEMENT



APRÈS 84 JOURS

**93%**  
SATISFAIT DU  
TRAITEMENT\*\*

**73%**  
cheveux  
plus épais\*\*

**76%**  
amélioration  
du volume  
des cheveux\*

**83%**  
cheveux plus forts  
et plus vigoureux\*\*

\* Étude réalisée vs placebo sur 30 sujets présentant un effet Effluvium Tégogène aigu pendant 84 jours de traitement Biokap Miglio Forte Hommes ou Femmes et Biokap Lotion Renforçante.

\*\* Efficacité perçue - test d'auto-évaluation.



Découvrez l'étude clinique complète

LOTION  
+ COMPLÉMENT ALIMENTAIRE  
28 JOURS DE TRAITEMENT



Sans rinçage

# LE PROTOCOLE ANTI CHUTE TESTÉ CLINIQUEMENT

## Lotion Renfortante

**NOUVEAU DISTRIBUTEUR POUR UNE APPLICATION  
+ PRÉCISE + FACILE + PERFORMANTE**

Améliore la résistance capillaire, améliore l'épaisseur et la densité des cheveux. Préconisée en cas de chute importante.

Soin concentré pour cheveux affaiblis. La lotion favorise la microcirculation grâce au Capiscum, à l'olax dissitiflora et à la vitamine PP et limite l'action de l'enzyme 5 alpha reductase.

Le tricotoflil, le bambou, l'olax dissitiflora, le saw palmetto et les graines de courges améliorent la résistance de la fibre capillaire. L'ortie, les huiles essentielles de romarin et melaleuca apportent une action purifiante du cuir chevelu.

50 ml Code BL3101



8 030243 026231

### PROTOCOLE :

7 pulvérisations un jour sur 2 pendant un mois, puis 7 pulvérisations 1 jour sur 3 pendant les 2 à 3 mois suivants. Masser jusqu'à absorption complète. Ne pas rincer. À utiliser sur cheveux secs ou humides.

## Compléments alimentaires spécifiques

**NUTRITION INTENSIVE POUR DES CHEVEUX ENCORE PLUS FORTS, PLUS SAINS ET PLUS LUMINEUX.**

Conçus autour d'un complexe commun de nutriments, BioKap est le seul laboratoire à offrir 2 formules pour répondre aux besoins spécifiques DE L'HOMME ET LA FEMME.



### LES INGRÉDIENTS SPÉCIFIQUES HOMME

**GRENADE** : l'extrait du fruit est riche en Punicalagine et Punicaline. Des études ont prouvé que la grenade permet d'augmenter la masse capillaire et, surtout, d'augmenter le nombre de cheveux en phase anagène par rapport à la phase télogène. L'action est due à une diminution de la concentration de IL-6 (interleukine 6) cause de l'augmentation de l'inflammation de la papille dermique.

**SERENOA** : inhibe l'enzyme 5 alpha réductase et abaisse donc les niveaux de DHT.

**TAURINE** : aide à la production d'Oxyde Nitrique un puissant vasodilatateur, améliorant ainsi la microcirculation au niveau du bulbe pileux.

### LES INGRÉDIENTS SPÉCIFIQUES FEMME

**ISOFLAVONES DE SOJA** : aident à réduire la perte de cheveux associée aux fluctuations des œstrogènes.

**ACIDE FOLIQUE, VITAMINE B12 et FER** : sont essentiels à la synthèse des globules rouges et de l'hémoglobine, aidant ainsi à contrer l'état anémique qui est fréquemment associé à une augmentation de la fragilité et de la chute des cheveux.

**ACIDE FOLIQUE et VITAMINE B12** : ils favorisent la conversion de la méthionine en cystine fondamentale pour la formation de la kératine. Ils contribuent également à une meilleure oxygénation du bulbe pileux.

CONTENUS MOYENS		NOUVELLE FORMULE
		2 comprimés
LE CŒUR COMMUN	L-Cystine	+ 100% 400,00 mg
	L-Méthionine	+ 100% 100,00 mg
	Acide Para-Aminobenzoïque	40,00 mg
	Bambou jeunes pousses, tit. à 70% en Silicium	100,00 mg
	Millet fruité.s. tit. à 1% en Flavones	100,00 mg
	Tricotoflil	61,65 mg
	Dont	
	Lin graine huile	60,00 mg
	titré à 50% en Acide Alpha-Linolénique (ALA)	12,00 mg
	Cuivre	1,20 mg
	Biotine	450,00 mcg
	Grenade fruité.s. tit. à 15% en punicalagine et punicaline	100,00 mg
	Serenoa fruité.s. tit. à 45% en acides gras	60,00 mg
	Taurine	60,00 mg
	Zinc	7,00 mg
Sélénium	40,00 mcg	
Soja graine germée e.s. tit. à 40% en isoflavones	40,00 mg	
Équivalents à isoflavones	16,00 mg	
Fer(Fer fumarate)	7,00 mg	
Acide folique	200,00 mcg	
Vitamine B12(Méthylcobalamine)	20,00 mcg	
Zinc	7,00 mg	
Sélénium	40,00 mcg	

60 comprimés

Homme  
Code BL106



8 030243 025890

Femme  
Code BL107



8 030243 025883

# Shampooing Renforçant

## FORCE ET VITALITÉ DES CHEVEUX



**Particulièrement conseillé en période de chute de cheveux ou pour des cheveux fragilisés.**

Le shampooing renforçant peut être utilisé quotidiennement grâce à sa formule délicate, hydratante et apaisante (gel d'aloë vera, protéines hydrolysées de blé, extrait d'achillée, houblon et mauve).

Enrichi en Tricofoltil®, bambou, olax dissitiflora, saw palmetto et graines de courges, ce shampooing possède une action renforçante.

Le menthol, l'ortie, les huiles essentielles de romarin et melaleuca ont des propriétés purifiantes et régularisent l'excès de sébum, souvent constaté lors d'une chute de cheveux.

200 ml Code BL3100



# Ampoules Renforçantes

## AGIT SUR LE CYCLE DES CHEVEUX

**Renforce les cheveux, lutte contre leur perte excessive.**

**Préconisées en cas d'éclaircissement léger.**

Un concentré d'actifs pour préserver la densité capillaire et fortifier les cheveux en agissant à plusieurs niveaux : favoriser la microcirculation grâce au Capiscum, à l'olax dissitiflora et à la vitamine PP, renforcer la résistance de la fibre capillaire par l'action du tricofoltil, du bambou, de l'olax dissitiflora, du saw palmetto et des graines de courges, purifier le cuir chevelu grâce à l'ortie et les huiles essentielles de romarin et melaleuca.

**Protocole :**

Pour les 6 premières ampoules : une ampoule 1 jour sur 2 ;

Pour les 6 dernières, 1 ampoule un jour sur 3.

Répartir et masser jusqu'à absorption complète. Ne pas rincer.

À utiliser sur cheveux secs ou humides.

**99% D'INGRÉDIENTS D'ORIGINE NATURELLE**

12 ampoules de 7 ml Code BL3102



## LES GARANTIES BIOKAP

**99% D'INGRÉDIENTS D'ORIGINE NATURELLE**

Le 1% restant pour la sensorialité et la conservation du produit

**FORMULE VEGAN**

**NE CONTIENT PAS DE** peg, silicones, parabènes et sles.

**TESTÉ AU NICKEL ET SOUS CONTRÔLE DERMATOLOGIQUE** (Nickel < 0,0001%).

**PET 100% recyclé**  
Carton 100% recyclable  
Verre et papier 100% recyclable



**BIOKAP®**  
NATURA E SCIENZA PER I CAPELLI

**anti chute**

# BIOKAP<sup>®</sup>

bellezza *bio*



COSMOS  
ORGANIC



**+ DE 97% D'INGRÉDIENTS D'ORIGINE NATURELLE**

**LA GAMME BIO CERTIFIÉE COSMOS**



## LA GAMME CERTIFIÉE ECOCERT GREENLIFE

**COSMOS ORGANIC CERTIFIÉ PAR ECOCERT GREENLIFE : certifie les matières premières et les produits finis conformément à la norme COSMOS.**

Tous les produits **BioKap® Bellezza Bio** sont certifiés selon **LA NORME COSMOS**, reconnue parmi les plus réputées au monde, car elle soutient le respect de l'environnement tout au long de la chaîne de production et encourage l'utilisation de produits issus de l'agriculture biologique et le **respect de la biodiversité**.

Cosmos Organic certifié par Ecocert Greenlife selon la norme Cosmos disponible sur <http://cosmos.ecocert.com>

- ⊘ SANS PEG
- ⊘ SANS SILICONE
- ⊘ SANS SLES
- Ⓝ TESTÉ AU NICKEL (< 0.0001%)
- ⊘ SANS PARABÈNE
- ⊘ SANS PARFUM SYNTHÉTIQUE
- Ⓞ TESTÉ SOUS CONTRÔLE DERMATOLOGIQUE

## NATUREL & DURABLE

- **Base lavante rapidement biodégradable** (Rég CE 1272/2008 - méthode 301/1992 de l'OCDE).
- **Formules Vegan** : pas d'utilisation d'ingrédients d'origine animale.
- **Plus de 97% d'ingrédients d'origine naturelle**.
- **Matériaux d'emballage recyclés ou recyclables** :
  - flacons en PET 100% recyclé;
  - tubes et étiquettes en PE d'origine végétale à partir de canne à sucre;
  - étuis en papier FSC recyclable à 100%.



La marque FSC® identifie les produits qui ont des matières premières issues du bois et qui proviennent de forêts gérées correctement et de manière responsable selon des normes environnementales, sociales et économiques strictes.



I'm green label : le PE de l'étiquette et du tube proviennent de cannes à sucre cultivées au Brésil, dans des zones contrôlées, loin de la forêt amazonienne. Cette matière première a un impact environnemental favorable, car elle contribue à réduire les émissions de gaz à effet de serre.

## PLV

PRÉSENTOIR, RÉGLETTE,  
PANNEAU VITRINE, CUBE  
GUIDE DU CHEVEUX,  
SACS EN PAPIER RECYCLÉ  
FSC, DOC DE VENTE,  
ÉCHANTILLONS...



# Shampooing Ultra Délicat

## SUCRES ISSUS DE CÉRÉALES

IDÉAL POUR USAGE QUOTIDIEN

Les sucres issus de céréales nettoient en douceur et laissent les cheveux hydratés, doux et faciles à coiffer. Le phyto-complexe obtenu à partir de Noix Vertes protège les cheveux des agents extérieurs et préserve la couleur. L'extrait d'Amandes apporte douceur et brillance. Pour tous les types de cheveux, ne pique pas les yeux.

**97,94% d'ingrédients d'origine naturelle**  
**13,45% d'ingrédients issus de l'agriculture biologique**

BL2020 - 200ml



# Shampooing Rééquilibrant

## GINGEMBRE et BOSWELLIA

SÉBO-RÉGULATEUR

Il nettoie en douceur et, grâce au complexe obtenu à partir du Gingembre, de la Boswellia et du Raisin rouge, aide la peau à retrouver son équilibre optimal en combattant l'excès de sébum. Les extraits de Thym et de Bardane, à action purifiante, laissent les cheveux légers, doux et procurent une fraîche sensation de bien-être.

**97,71% d'ingrédients d'origine naturelle**  
**13,45 % d'ingrédients issus de l'agriculture biologique**

BL2021 - 200ml





## Shampooing Purifiant

### ZINC et HUILES ESSENTIELLES

DÉMANGEAISONS ET PELLICULES LÉGÈRES

Sensation de démangeaisons et pellicules légères : le sel de Zinc, associé à un acide aminé d'origine végétale, aide à lutter contre la desquamation et purifie la peau. Les cheveux sont doux, légers et brillants; le Menthol et les huiles essentielles d'Eucalyptus et d'Arbre à thé procurent une sensation de bien-être et de fraîcheur.

**98,03% d'ingrédients d'origine naturelle**  
**12,96% d'ingrédients issus de l'agriculture biologique**

BL2022 - 200ml



## Shampooing Douche

### LAVANDE et THYM

CORPS ET CHEVEUX

Les protéines du Blé adoucissent la peau et donnent du volume et de la brillance aux cheveux, tandis que l'eau de Bleuet et de Lavande ont des propriétés apaisantes. Les huiles essentielles de Thym et de Lavande, à action purifiante, en font un produit particulièrement adapté aux sportifs.

**97,73% d'ingrédients d'origine naturelle**  
**12,36% d'ingrédients issus de l'agriculture biologique**

BL2026 - 200ml





## Shampooing Fortifiant CURCUMA et PRÊLE

RENFORCE ET REVITALISE

Un actif spécial, à base de peptides du rhizome du Curcuma et de la Prêle, riche en silicium, revigore et renforce les cheveux en leur donnant une apparence plus volumineuse. Les tensioactifs végétaux à la noix de coco nettoient en douceur tout en respectant l'équilibre du cuir chevelu.

97,97% d'ingrédients d'origine naturelle  
12,96% d'ingrédients issus de l'agriculture biologique

BL2031 - 200ml



## Baume Restructurant NOIX VERTES et AVOINE

HYDRATE, PROTÈGE ET DISCIPLINE

Il hydrate, démêle et nourrit les cheveux sans les alourdir. L'extrait d'Avoine aide à les restructurer en luttant contre la formation de pointes fourchues. Le complexe issu des Noix Vertes protège les cheveux des rayons UV et préserve leur brillance. Il laisse les cheveux doux et faciles à coiffer.

98,15% d'ingrédients d'origine naturelle  
15,51% d'ingrédients issus de l'agriculture biologique

BL2038 - 125ml



# BIOKAP<sup>®</sup>

bellezza



## SHAMPOOINGS ET SOINS TRAITANTS NATURELS

SOIN, BEAUTÉ ET BIEN-ÊTRE DES CHEVEUX AU NATUREL

BioKap Bellezza est une gamme de shampooings traitants naturels, pour lutter efficacement contre tous les problèmes de cuir chevelu sensible, pellicules, cheveux gras ou secs..., formulés jusqu'à 99% d'ingrédients d'origine naturelle.

Formulés à base d'agents lavants d'origine végétale, d'huiles essentielles pures et extraits de plantes, les soins capillaires Bellezza conviennent à tous les types de cheveux.

- ⊖ SANS PEG
- ⊖ SANS SILICONE
- ⊖ SANS SLES
- Ⓝ TESTÉ AU NICKEL (< 0.0001%)
- ⊖ SANS PARABÈNE
- Ⓝ TESTÉ SOUS CONTRÔLE DERMATOLOGIQUE



CONVIENT AUX VEGANS

NOUVEAUTÉ  
2023

## LA NOUVELLE GAMME ANTI JAUNISSEMENT

### SHAMPOOING VIOLET ANTI-JAUNISSEMENT NEUTRALISE LES REFLETS JAUNES/ORANGÉS - NOURRIT ET ÉCLAIRCIT

Le shampooing violet Bellezza neutralise les reflets jaunes et orangés, nourrit et éclaircit les cheveux grâce à l'**argile violette, riche en pigments naturels**. Il est enrichi en **extrait de bleuet revitalisant** et en **protéines de riz et de blé qui restructurent** les cheveux.

Spécialement formulé :

- pour atténuer les reflets jaunes des cheveux blonds,
- pour corriger les reflets orangés des cheveux châains causés par les mèches,
- pour supprimer le processus de jaunissement naturel et apporter une teinte, argentée naturelle aux cheveux blancs.

96% d'ingrédients d'origine naturelle

BL40 200 ml



### MASQUE VIOLET ANTI-JAUNISSEMENT NEUTRALISE LES REFLETS JAUNES/ORANGÉS - NOURRIT ET DÉMÊLE

Le masque violet anti-jaunissement Bellezza est un soin sublimateur des cheveux blonds ou blancs. Le masque permet de neutraliser les reflets jaunes ou orangés des cheveux blonds, blancs ou mèches grâce aux pigments violets de l'argile.

Le masque violet Bellezza, riche et soyeux, neutralise les reflets jaunes ou orangés et renforce les reflets froids grâce à l'**argile violette**. Enrichi en **beurre de karité et panthénol**, le masque violet hydrate les cheveux et facilite le coiffage. L'huile d'amande douce et de datte aux **propriétés nourrissantes et régénérantes** apportent brillance et éclats aux cheveux ternes.

97% d'ingrédients d'origine naturelle

BL41 150ml



### MASQUE NOURRISSANT RÉPARATEUR TRAITEMENT INTENSIF POUR CHEVEUX SECS ET ABÎMÉS

Le Masque Nourrissant et Réparateur à la **Fitokératine de Riz Biokap®**, Huile d'Amande Douce et Céramides Végétales est un **traitement intensif pour les cheveux secs**, abîmés, cassants et fourchus. Sa formule, riche en ingrédients végétaux **hydrate** et **restructure la fibre capillaire**, rendant les **cheveux soyeux et brillants**.

La Fitokératine de Riz Biokap® est une kératine végétale particulière qui **répare** et **restructure la fibre capillaire**. Son action est associée à l'huile d'Amandes Douces et aux Céramides végétales d'huile d'Olive **nourrissantes** et **restructurantes pour des cheveux brillants**.

**Ses points forts :** Fitokératine de Riz, Huile d'Amande Douce bio, Céramides d'huile d'Olive.

BL32 200 ml



94% d'ingrédients d'origine naturelle



## SHAMPOOING-HUILE APAISANT

**POUR CUIR CHEVELU SENSIBLE ET IRRITÉ**

Il assure un nettoyage délicat et respecte le film hydrolipidique de la peau. Il contient du Zanthoxylum Bungeanum, un actif à l'**action calmante qui réduit la sensation de démangeaison** et de l'huile d'olives sauvages, au **bienfait nourrissant**.

Il est enrichi de Mauve, connue pour ses **propriétés apaisantes** et de Protéines de Riz, qui apportent une **action émolliente** sur la peau et donnent éclat et souplesse aux cheveux.

**Ses points forts :** Zanthoxylum Bungeanum, Huile d'olives sauvages, extrait de Mauve bio et Protéines de Riz.

BL18 200 ml



96% d'ingrédients d'origine naturelle

8 030243 019547



## SHAMPOOING NOIR DÉTOXIFIANT

**POUR UN NETTOYAGE MINUTIEUX DU CUIR CHEVELU**

Pour restituer vitalité et bien-être au cuir chevelu et aux cheveux, le Shampooing Noir associe l'effet des Argiles Noires, aux **propriétés détoxifiantes et purifiantes**, à l'action du charbon végétal de bambou, qui **absorbe les impuretés et les résidus de la pollution**. Le Xylitol **atténue la sensation de démangeaison**, le Menthol et l'huile essentielle bio de Romarin **hydratent et rafraichissent le cuir chevelu** apportant une **sensation de confort et de bien-être**.

La coloration noire du Shampooing est due à la poudre de charbon et aux argiles et s'élimine au rinçage sans altérer la couleur des cheveux.

**Ses points forts :** Argiles noires, Charbon Végétal de bambou, Menthol et huile essentielle bio de Romarin.

BL19 200 ml



96% d'ingrédients d'origine naturelle

8 030243 019554



## SHAMPOOING USAGE FRÉQUENT

**POUR TOUS TYPES DE CHEVEUX**

Les huiles et extraits de plantes contenus dans BioKap® ont un rôle émollient, hydratant, nettoyant et purifiant pour le bien-être des cheveux et du cuir chevelu. Le Shampooing Usage Fréquent BioKap® permet un **lavage quotidien en douceur** et laisse les **cheveux soyeux, brillants et délicatement parfumés à l'amande**.

**Ses points forts :** saponines du Yucca (base lavante délicate), extrait de Guimauve bio (propriétés émolliantes), huile d'Amande Douce, extrait de Passiflore (hydratant) et extrait de Lichen Islandais, huiles essentielles de Romarin bio et de Melaleuca bio (purifiant). La formule est complétée par le gel d'Aloe Vera bio (apaisant).

BL20 200 ml



98,99% d'ingrédients d'origine naturelle

8 030243 000521

bellezza



## SHAMPOOING CHEVEUX GRAS

### ACTION SÉBO-ÉQUILIBRANTE ET PURIFIANTE

Pour cheveux affaiblis par la sécrétion de sébum. Une formulation qui **normalise l'excès de sébum**, apporte **vitalité** et **légèreté** à l'ensemble de la chevelure. Son action normalisante aide également à renforcer les cheveux abimés par l'excès de sébum.

**Ses points forts :** extrait de Sapin Blanc (action normalisante), Acides de Fruits (exfoliants), Extrait de Lichen Islandais, Bardane (purifiant), Menthol, Huiles Essentielles de Romarin bio, Melaleuca Alternifolia bio (action dermopurifiante et rafraîchissante) et gel d'Aloe Vera bio.

BL21 200 ml



99,18% d'ingrédients d'origine naturelle

A compléter avec la lotion anti-pelliculaire / cheveux gras.



## SHAMPOOING ANTI-PELLICULAIRE

### NORMALISE LES PELLICULES GRASSES ET SÈCHES

La formule BioKap® a une action dermo-purifiante qui respecte la physiologie du cuir chevelu. Les huiles et extraits de plantes contenus dans ce shampoing ont des **propriétés sébo régulatrices, nettoyantes, purifiantes, rafraîchissantes et vivifiantes** pour les cheveux et le cuir chevelu.

**Ses points forts :** extrait de Saule (sébo régulateur), extrait d'Immortelle, huile essentielles de Romarin bio et de Melaleuca Alternifolia bio (purifiantes), Menthol (rafraîchissant), extraits de Cactus, gel d'Aloe Vera bio, et Groseille bio (sébo régulateurs, anti oxydant et vivifiant).

BL22 200 ml



98,78% d'ingrédients d'origine naturelle

## SHAMPOOING NOURRISSANT RÉPARATEUR

### CHEVEUX SECS, ABÎMÉS, CASSANTS ET FOURCHUS

Formulé à partir de la **Fitokératine de riz BioKap®**, une kératine végétale qui crée une barrière naturelle protectrice et restructure la fibre capillaire. Son action est renforcée par l'huile d'Amande Douce et les Céramides d'huile d'Olive qui apportent **vitalité** et **brillance** aux cheveux. Le shampoing contient également de l'Aloe Vera qui **hydrate** et **adoucit le cuir chevelu**. Sa formule est particulièrement **indiquée pour les peaux sensibles**.

**Ses points forts :** Fitokératine de Riz, Huile d'Amande Douce bio, Céramides d'Huile d'Olive, Aloe Barbados bio.

BL33 200 ml



99% d'ingrédients d'origine naturelle

bellezza





## LOTION ANTI-PELLICULAIRE ET CUIR CHEVELU GRAS

### CONTRE LES PELLICULES ET CUIR CHEVELU GRAS

Traitement intensif contre les pellicules ou cuir chevelu gras, à associer au shampoing BioKap® anti-pelliculaire ou shampoing BioKap® cheveux gras. **Propriétés apaisantes, rafraichissantes et régénérantes** pour les peaux irritées. Les huiles essentielles et extraits de plantes contenus dans la lotion BioKap® aident à **combattre les pellicules et régénèrent le cuir chevelu en exerçant une action rafraichissante.**

**Ses points forts :** extrait de Cactus et Agave normalisent la formation de sébum, Bardane bio, Saule, Menthol, Huiles Essentielles d'Immortelle, de Romarin bio et de Melaleuca Alternifolia bio à l'action demopurifiante et rafraichissante.

BL37 50 ml



93,5% d'ingrédients d'origine naturelle



## BAUME NOURRISSANT ET DÉMÊLANT

### CHEVEUX ABÎMÉS ET TERNES

L'après-shampoing **nourrissant** et **démêlant** est un **traitement hydratant** efficace. Appliqué après le shampoing, il **nourrit** les cheveux, les **protège** des agressions extérieures, les rend doux, faciles à coiffer et **prévient la formation des fourches.** Sa formulation aux céramides végétales leur donne de la brillance, l'huile de Jojoba **hydrate et facilite le démêlage.**

**Ses points forts :** huile de Jojoba, Protéines de Blé et Riz.

BL38 125 ml



94% d'ingrédients d'origine naturelle



## HUILE RESTRUCTURANTE RÉPARATRICE

### CHEVEUX SECS ET CASSANTS

Cette huile apporte **brillance** aux cheveux tout en les réparant et les renforçant de la racine aux pointes. Formulée à partir de la Fitokératine de riz, elle **protège** et **restructure** la barrière naturelle de la fibre capillaire. Son efficacité est renforcée par une **formule bi-phasique sans silicone** : d'une part, l'huile d'amande douce et les céramides végétales d'huile d'olive apportent **luminosité** et **brillance** aux cheveux, d'autre part, la glycérine végétale aux propriétés **hydratantes** et **adoucissantes.**

**Ses points forts :** Fitokératine de Riz, Huile d'Amande Douce bio, Céramides Végétales d'Huile d'Olive, Huile d'Argan bio.

BL39 125 ml



98% d'ingrédients d'origine naturelle



**BIO OUI. HAUTE PERFORMANCE AUSSI.**



puroBIO®

#BelieveInOrganic

LE TEINT  
N N 28

LES YEUX  
N 36

LES LÈVRES  
N  44

ACCESSOIRES  
N 49

PRÉSENTOIR  
N 53

FOR SKIN  
N 54

puroBIO®  
COSMETICS

puroBIO®  
FOR SKIN

## LE TEINT

**PRIMER - Base de teint**

PRÉPARE LA PEAU ET PROLONGE LA TENUE DU MAQUILLAGE  
UNIFORMISE LE GRAIN DE LA PEAU - SÈCHE RAPIDEMENT

**CONSEIL D'UTILISATION :**

**Agiter le produit avant utilisation.** Appliquer après avoir utilisé votre crème de soin pour le visage et avant votre maquillage. (Il est conseillé d'appliquer ce produit avec les doigts.)

**INGRÉDIENTS PRINCIPAUX :**

**Primer peau sèche (PB107) :** HYDROLAT DE BAMBOU, HUILE D'ABRICOT, SILICE

**Primer peau grasse (PB108) :** SILICE, HUILE DE JOJOBA, TOCOPHÉROL

Format 30ml  
PAO 6M

PB107



8 051411 360476

PB108



8 051411 360483

**PRIMER - Base pour les yeux**

BASE DE MAQUILLAGE POUR LES YEUX

Cette base uniformise la paupière, permet une meilleure accroche du maquillage et garantit une tenue irréprochable et longue durée des crayons et des fards à paupières. Enrichie en huile d'olive aux propriétés antioxydantes et en beurre de karité qui stimule la microcirculation et apporte souplesse à la peau.

**CONSEIL D'UTILISATION :**

Déposer une petite noisette sur la paupière puis estomper la à l'aide des doigts ou du blender.

**INGRÉDIENTS PRINCIPAUX :**

HUILE D'OLIVE, SILICE

Format 7ml  
PAO 6M

PB109



8 051411 360490

**LOOSE POWDER - Base de teint poudre**

PROLONGE LA TENUE DU MAQUILLAGE - EFFET SOIE

Utilisée comme base ou fixateur de fards à paupières et de rouges à lèvres, cette poudre améliore la tenue du maquillage.

**CONSEIL D'UTILISATION :**

Prélever à l'aide du blender une quantité de poudre puis déposer en fine couche sur les cernes.

Une fois le travail des yeux terminé balayer à l'aide d'un gros pinceau.

Appliquer avant et après le fard à paupières ou le rouge à lèvres pour fixer les pigments.

**INGRÉDIENTS PRINCIPAUX :**

MICA, POUDRE DE RIZ, AMIDON DE MAÏS, SILICE, TOCOPHÉROL



Application conseillée à l'aide  
du PINCEAU N°9

Format 5gr  
PAO 12M

PB601



8 051411 361077



# CRAYON CORRECTEUR CORRECTIF

UNIFORMISE ET HARMONISE LES IRRÉGULARITÉS DU TEINT

**CONSEIL D'UTILISATION :**

Appliquer le produit sur la zone à corriger et estomper la couleur à l'aide de l'éponge BLENDER, de pinceaux ou de la pulpe des doigts.

**INGRÉDIENTS PRINCIPAUX :**

HUILE DE SOJA, HUILE D'ABRICOT

**POINTS FORTS :**

- N.31 pour camoufler les dyschromies rouges
- N.32\* pour masquer les cernes bleutés et violacés
- N.33 pour illuminer et atténuer les poches, redessiner les sourcils.
- N.34 pour éclairer les teints ternes

PB031



31



8 051411 360681

PB032



32\*



8 051411 360698

PB033



33



8 051411 360704

PB034



34



8 051411 360711

\*Non vegan



PAO 18M

Format 2,3 +/- 0,3 g

# CRAYON CORRECTEUR

ATTÉNUÉ LES YEUX CERNÉS ET LES PETITES IMPERFECTIONS

**CONSEIL D'UTILISATION :**

Appliquer sur le contour des yeux pour camoufler les cernes.  
Appliquer sur les dyschromies et imperfections.

**INGRÉDIENTS PRINCIPAUX :**

HUILE DE SOJA, HUILE D'ABRICOT

**POINTS FORTS :**

- N.18 pour corriger les cernes ou les petites taches sombres
- N.19 pour camoufler les petites dyschromies rouges

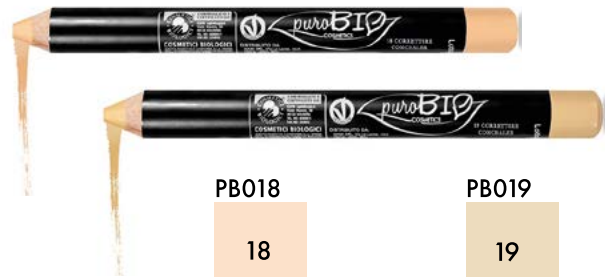

PB018



18



8 051411 360186

PB019



19



8 051411 360193

PAO 18M

Format 2,3 +/- 0,3 g

# BRUME FIXANTE SUNSET FIX & FRESH

FIXE LE MAQUILLAGE ET PROLONGE LA TENUE - TOUS TYPES DE PEAUX

La brume rafraichissante fixe le maquillage et en prolonge la tenue grâce à la glycérine BIO. Particulièrement recommandée pour les produits poudrés comme les fards à paupières, blush et poudres de teint.

**CONSEIL D'UTILISATION :**

Idéale en application avant et après le maquillage.  
Peut être vaporisée tout au long de la journée pour se rafraichir.  
Vaporiser sur le pinceau avant de prélever le fard à paupières irisé.

**INGRÉDIENTS PRINCIPAUX :**

EXTRAITS DE CAMOMILLE ET DE MANGUE BIO

PB703

Format 100ml

PAO 12M



8 051411 363170



# FOND DE TEINT SUBLIME *SUBLIMEline*

TEINT UNIFIÉ - SEMI MAT - IMPERFECTIONS FLOUTÉES, TOUS TYPES DE PEAUX  
NATURELLEMENT WATERPROOF - COUVRANCE MODULABLE

**CONSEIL D'UTILISATION :**

Après le primer, prélever une petite quantité de produit et appliquer sur votre visage, à l'aide du pinceau n°3 ou d'un blender. Répartir uniformément.

**INGRÉDIENTS PRINCIPAUX :**

ALOÉ VERA BIO, SQUALANE VEGETALE, EXTRAIT DE JOJOBA

Format 30 ml

PAO 12M

PB 147



PB 149



PB 151



PB 148



PB 150



PB 152



PB 156



PB 157



TUBE RÉALISÉ AVEC 50% DE MATIÈRE RECYCLÉE

IDÉAL PEAUX SÈCHES

## le conseil beauté

Appliquer à l'aide du pinceau n° 1 une fine couche de silky powder pour fixer et matifier le teint.



# FOND DE TEINT DROP *SUBLIMEline*

FILTRE ANTIPOLLUTION - HYDRATE ET NOURRIT - TOUS TYPES DE PEAUX  
ULTRA-FLUIDE ET LUMINEUX - TEXTURE LÉGÈRE - SPF10

Ultra confortable sur la peau, hydrate et nourrit en profondeur grâce aux extraits d'argan, de moringa et d'eperua à très haut pouvoir antioxydant. Ce fond de teint ultra fin se fond avec la couleur naturelle de votre peau.

**CONSEIL D'UTILISATION :**

Trois gouttes suffisent à l'ensemble du visage. Déposer 3 gouttes sur le dos de la main, prélever et appliquer à l'aide du pinceau n°3.

**INGRÉDIENTS PRINCIPAUX :**

HYDROLAT D'HAMMAMÉLIS, HYDROLAT DE SAUGE, MICA, SILICE, TOCOPHÉROL, EXTRAIT D'ARGAN, EXTRAIT D'EPERUA, EXTRAIT DE MORINGA.



EFFET SECONDE PEAU

FLACON VERRE

Format 19g/15ml  
PAO 12M

La ligne de fonds de teint DROP contient 7 nuances pour teints neutres/froids (du 00 au 06) et 7 nuances pour teints chauds (du 00Y au 06Y).

00	PB 133		01	PB 119		02	PB 120		03	PB 121	
04	PB 122		05	PB 123		06	PB 124		TEINTS NEUTRES / FROIDS		
00Y*	PB 134		01Y*	PB 135		02Y*	PB 136		03Y*	PB 137	
04Y*	PB 138		05Y*	PB 139		06Y*	PB 140		TEINTS CHAUDS		

# SUBLIME LUMINOUS CONCEALER STICK

CORRIGE LES IMPERFECTIONS D'UN SIMPLE GESTE  
TEXTURE SUBTILE ET LUMINEUSE

COLLECTION  
AUTOMNE  
2022

Un correcteur illuminateur au format stick pour une application facilitée et parfaite. Le correcteur Sublime Luminous atténue les signes de fatigue et illumine votre teint. Sa texture onctueuse est facile à appliquer et à estomper. Votre peau est douce, hydratée, lumineuse et reposée.

## CONSEIL D'UTILISATION :

Appliquer le correcteur illuminateur sur les zones de votre visage à corriger ou à illuminer, haut des pommettes, arête du nez, cernes.

Estomper du bout des doigts pour bien fondre le correcteur sur votre peau.

## INGRÉDIENTS PRINCIPAUX :

BEURRE DE KARITÉ, HUILE D'AMANDE DOUCE ET HUILE DE TOURNESOL

PB165

01



8 051411 365297

PB166

02



8 051411 365303

PB167

03



8 051411 365310

PB168

04



8 051411 365327

PB169

05



8 051411 365334

PB170

06



8 051411 365341



Format 3ml  
PAO 6M

TUBE RÉALISÉ  
EN PET 100% RECYCLÉ  
POST-CONSOMMATION

# SUBLIME CONCEALER FLUIDE

UN CORRECTEUR CRÉMEUX À LA COUVRANCE MODULABLE  
IDÉAL POUR CORRIGER LES IMPERFECTIONS

COLLECTION  
AUTOMNE  
2022

La texture veloutée se fond avec la peau pour un teint UNIFORME, cernes et imperfections sont parfaitement camouflés. Le fini mat et doux donne un effet seconde peau.

## CONSEIL D'UTILISATION :

Appliquer le délicatement sur les zones à corriger, puis attendre quelques secondes avant de l'estomper. Cela permet au produit d'avoir UNE BONNE COUVRANCE et un effet NON TRANSFERT.

## INGRÉDIENTS PRINCIPAUX :

ALOE VERA, GLYCÉRINE VÉGÉTALE

PB163

C1



8 051411 365273

PB158

01



8 051411 365228

PB159

02



8 051411 365235

PB164

C2



8 051411 365280

PB160

03



8 051411 365242

PB161

04



8 051411 365259

PB162

05



8 051411 365266



Format 7ml  
PAO 6M

EMBALLAGE  
EN MONO-MATÉRIAU EN PP  
POUR FACILITER LE RECYCLAGE

# SUBLIME BB CRÈME

UNIFIE LE TEINT - EFFET NATUREL - ATTÉNUÉ LES IMPERFECTIONS - TEXTURE LÉGÈRE  
NATURELLEMENT WATERPROOF - COUVRANCE MODULABLE - FINI LUMINEUX

Adaptée à tous les types de peaux grâce à son fini non gras, ses principes actifs hydratants, adoucissants et nourrissants.

## CONSEIL D'UTILISATION :

Prélever une petite quantité de produit et appliquer sur le visage et le cou.

## INGRÉDIENTS PRINCIPAUX :

ALOE VERA BIO, SQUALANE VÉGÉTAL, JOJOBA

Format 30ml  
PAO 12M

TUBE RÉALISÉ AVEC  
50% DE MATIÈRE RECYCLÉE



FACILE  
À  
APPLIQUER



1

PB143



8 051411 364702

2

PB144



8 051411 364719

3

PB145



8 051411 364726

4

PB146

## COMPACT FOUNDATION - SPF 10

FOND DE TEINT POUFRE COMPACT À COUVRANCE MODULABLE  
TRÈS LÉGER SUR LA PEAU - UNIFORMISE LE TEINT SANS L'APPESANTIR



### CONSEIL D'UTILISATION :

Après avoir utilisé le PRIMER, prélever une petite quantité de produit à l'aide de l'applicateur ou du pinceau. Appliquer de manière uniforme sur le visage et le cou.

### INGRÉDIENTS PRINCIPAUX :

MICA, AMIDON DE MAÏS, SILICE, EXTRAIT DE MANGOUSTAN,  
EXTRAIT DE VIGNA ACONITIFOLIA

Le **pack à double fond** permet d'emporter toujours avec vous le produit et son applicateur, pour retoucher votre maquillage pendant la journée.

L'éponge a été spécialement étudiée pour obtenir un résultat homogène. Elle est également incluse dans le format recharge.



Format 9 gr  
PAO 12M

IDÉAL  
PEAU  
GRASSE



RECHARGE



## INDISSOLUBLE COMPACT POWDER

POUDRE COMPACTE OPACIFIANTE EFFET SOIE - MATIFIE  
PROLONGE LA DURÉE DU MAQUILLAGE

### CONSEIL D'UTILISATION :

Prélever le produit à l'aide du pinceau n°1 ou du blender et appliquer sur le visage.

### INGRÉDIENTS PRINCIPAUX :

AMIDON DE MAÏS, SILICE, POUDRE DE RIZ, BEURRE DE KARITE, HUILE DE MACADAMIA  
HUILE D'ABRICOT, HUILE D'AVOCAT, HUILE DE KARANJA, VITAMINE E



Format 9gr  
PAO 12M



RECHARGE



## INDISSOLUBLE SILKY POWDER

POUDRE LIBRE VELOUTÉE

D'une extrême finesse, sa formule veloutée floute les pores. La couleur légèrement coquille d'oeuf reste invisible et convient à toutes les carnations. Elle fixe le maquillage sans dessécher la peau.

### CONSEIL D'UTILISATION :

Verser une petite quantité de poudre dans le couvercle et prélever à l'aide du pinceau n°1.

INGRÉDIENTS PRINCIPAUX : MICA, AMIDON DE MAÏS, POUDRE DE RIZ,  
SILICE, KAOLIN, TOCOPHÉROL.

PB602



Format 8 gr  
PAO 12M





# RESPLENDENT BRONZER

TEXTURE LÉGÈRE ET VELOUTÉE - DONNE UN TEINT RADIEUX  
 RÉHAUSSE LE BRONZAGE DE FAÇON NATURELLE

Le fini mat permet de sculpter les zones du visage pour un contouring parfait.

**CONSEIL D'UTILISATION :**

Appliquer sur les tempes et en dessous des pommettes.

**INGRÉDIENTS PRINCIPAUX :**

AMIDON DE MAÏS, SILICE, POUDRE DE RIZ, BEURRE DE KARITE, HUILE D'ABRICOT,  
 HUILE D'AVOCAT, HUILE DE KARANJA, HUILE DE MACADAMIA



Format 9gr  
 PAO 12M



## le conseil beauté



APPLICATION CONSEILLÉE  
 À L'AIDE DU PINCEAU N°2 OU N°12

# RESPLENDENT HIGHLIGHTER

TEXTURE LÉGÈRE - ILLUMINE LE TEINT  
 FRAIS ET GLOWY

Parfait pour recréer et accentuer les points de lumière naturelle du visage.

**CONSEIL D'UTILISATION :**

Appliquer sur la partie haute des pommettes, l'arc de cupidon, lignes inférieures et arête du nez.

**INGRÉDIENTS PRINCIPAUX :**

GLYCÉRINE VÉGÉTALE, HUILE DE RICIN



Format 9gr  
 PAO 12M



RECHARGE

## le conseil beauté

APPLICATION CONSEILLÉE  
 À L'AIDE DU PINCEAU N°2 OU N°9



# RESPLENDENT LIQUID STARDUST

HIGHLIGHTER FLUIDE - ILLUMINE LE TEINT

Enrichi en micro perles lumineuses, en eau de bleuet et glycérine végétale, cet enlumineur illumine la peau d'un éclat nacré.

**CONSEIL D'UTILISATION :**

Cet highlighter liquide peut être appliqué seul pour exalter certaines zones du visage ou du corps (clavicules, tibia, épaules) ou mélangé au fond de teint pour illuminer le teint. Moduler l'intensité est facile grâce à sa texture hyper fine.

**INGRÉDIENTS PRINCIPAUX :**

MICA, EAU DE BLEUET



Format 9gr - PAO 12M

## BLUSH

FARD À JOUES LONGUE TENUE - HAUTE PIGMENTATION  
TEXTURE VELOUTÉE

Le blush fait pétiller le teint, donne un effet bonne mine et un effet naturel.

**INGRÉDIENTS PRINCIPAUX :**

MICA, AMIDON DE MAIS, HUILE D'ARGAN, EXTRAIT DE CACAO, POUDRE D'ABRICOT, SILICE, BEURRE DE KARITÉ, HUILE DE MACADAMIA, HUILE D'ABRICOT, HUILE D'AVOCAT, HUILE DE KARANJA



Format 5,2gr  
PAO 12M



RECHARGE

### le conseil beauté

Nous recommandons l'application avec nos PINCEAUX BISEAUTÉS, n° 11 ou n° 02 pour un effet plus naturel



## LIP TO CHEEK

BLUSH ET ROUGE À LÈVRES 2 EN 1

Un seul produit à avoir toujours avec soi afin de colorer lèvres et pommettes. Ils sont disponibles dans 3 nuances : CAROTTE, un orange délicat et gai, ROSE, frais et discret, LITCHI, une base rouge aux nuances fuchsia.

**CONSEIL D'UTILISATION :**

Appliquer au doigt (en chauffant sur le dos de la main), à l'aide du pinceau 6 ou du blender.

**INGRÉDIENTS PRINCIPAUX :**

BEURRE DE CACAO, LES HUILES DE RICIN ET DE PÉPIN DE RAISIN, CALENDULA



# CRAYON «CHUBBY» LONG LASTING BRONZER

NOUVEAUTÉ  
2023

APPLIQUER, ESTOMPER ET LE TOUR EST JOUÉ

Notre crayon chubby bronzer LONG LASTING apporte d'un geste simple un effet bronzé et radieux au visage.

La formule, enrichie en huile de jojoba et en cires végétales est douce, facile à estomper et modulable. Pratique et compact, il réchauffe le teint et tient jusqu'à 8 heures sans retouche.



Format 3,3g  
PAO 12M

# CRAYON «CHUBBY» LONG LASTING BLUSH

NOUVEAUTÉ  
2023

UN FORMAT PRATIQUE ET NOMADE

Notre crayon chubby blush LONG LASTING donne une touche de couleur en un simple geste.

La formule, enrichie en huile de jojoba et en cires végétales est douce, facile à estomper et tient jusqu'à 8 heures sans retouche. L'intensité est modulable et réhausse les pommettes d'un effet bonne mine naturel.

Le format chubby, pratique et compact, vous permet des retouches tout au long de la journée pour un teint radieux.



Format 3.3g  
PAO 12M

# CRAYON «CHUBBY» LONG LASTING CONCEALER

NOUVEAUTÉ  
2023

CORRIGE ET RETOUCHE EN UN SEUL GESTE

Notre crayon correcteur chubby LONG LASTING corrige cernes et imperfections d'un simple geste.

La formule, enrichie en huile de jojoba et en cires végétales, est douce, facile à utiliser et à estomper.

Il corrige les imperfections, les dyschromies ou les cernes. Il peut également être utilisé pour éclairer certaines zones du visage.

Tient jusqu'à 8 heures sans retouche.



Format 3,3g  
PAO 12M

# CRAYON «CHUBBY» LONG LASTING HIGHLIGHTER

NOUVEAUTÉ  
2023

SUBLIME TOUTES LES CARNATIONS

Notre crayon chubby highlighter LONG LASTING illumine instantanément votre visage.

Tenue jusqu'à 8 heures sans retouche.

La formule enrichie en huile de jojoba apporte douceur et éclat

Un mélange de perles lumineuses sur une base non pigmentée rend le produit adapté à toutes les carnations

L'effet est modulable et permet d'apporter des points de lumière doux ou plus prononcés selon les zones



Format 3,3g  
PAO 12M

# LES YEUX

## BROWMADE, CRÈME POUR SOURCILS

### DÉFINIR & RESTRUCTURER LES SOURCILS

Une crème compacte qui définit et comble les sourcils, BROWMADE peut être facilement mélangé afin de personnaliser la nuance. Utiliser une petite quantité de produit pour un effet très naturel, et davantage pour un rendu intense et profond.

#### CONSEIL D'UTILISATION :

Étape 1 : Brossez le sourcil avec le pinceau n°14.

Étape 2 : Prélever une petite quantité de produit avec le pinceau biseauté n°13 et appliquer poil à poil sur le sourcil dans le sens de la pousse, en le dessinant de façon naturelle.

Étape 3 : Pour un effet naturel, brossez avec le pinceau n°14.

Étape 4 : Fixer avec le mascara Get Better.

#### INGRÉDIENTS PRINCIPAUX :

HUILE DE JOJOBA BIO, CIRES DE GRAINES DE TOURNESOL ET DE CARNAUBA



Format 4ml  
PAO 12M



PB354



PB355



PB356



PB357

## CRAYON POUR SOURCILS

### DES SOURCILS BIEN DÉFINIS

Un crayon pour remplir et redessiner les sourcils, un effet naturel pour un regard sublimé.

#### CONSEIL D'UTILISATION :

Tracer des petits traits pour remplir les espaces vides, en suivant la forme des sourcils.

Puis, utiliser la brosse pour estomper la couleur. S'utilise également en kajal.

Utiliser le crayon 33 pour redessiner la forme du sourcil.

#### INGRÉDIENTS PRINCIPAUX :

HUILE D'AMANDE DOUCE, HUILE DE SÉSAME



PB007



PB027

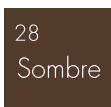

PB028



PB048



Format 1,3 +/- 0,3 g  
PAO 18M

# CRAYON POUR LES YEUX - EYELINER

IDÉAL POUR SOULIGNER ET DÉFINIR LE CONTOUR DE L'OEIL  
FORTEMENT PIGMENTÉ

Parfait comme Kajal pour souligner l'intérieur de l'oeil et pour créer des nuances en les estompant avec les fards à paupières.

## CONSEIL D'UTILISATION :

Il peut être appliqué à l'intérieur de l'oeil pour intensifier le regard ou sur la paupière supérieure au ras des cils.

## INGRÉDIENTS PRINCIPAUX :

HUILE D'AMANDE DOUCE, HUILE DE SÉSAME, VITAMINE E

PB001



PB003



PB004



Format 1,3 +/- 0,3 g

PAO 18M

\*NON VEGAN

PB005



PB006



PB043



PB046



## le conseil beauté

Pour un maquillage qui dure plus longtemps appliquer notre base à paupières LOOSE POWDER.

Appliquer le crayon beige n° 43 sur la muqueuse inférieure pour illuminer et agrandir le regard.



# CRAYON LONG LASTING - 4 NOUVELLES COULEURS

COULEUR INTENSE, LONGUE TENUE

Avec sa mine crémeuse, il glisse sur la paupière.

Sa composition est riche en pigments naturels, huiles végétales et cires végétales.

Sa tenue dure jusqu'à 8 heures sans retouche (test d'efficacité).

Enrichi en vitamine E, il convient aux porteurs de lentilles et aux yeux sensibles.

## CONSEIL D'UTILISATION :

Il s'utilise en eyeliner. Facile à estomper, il s'utilise également sur la paupière, seul ou combiné avec des fards.

## INGRÉDIENTS PRINCIPAUX :

HUILE DE COCO, DE JOJOBA, D'AVOCAT, DE BAOBAB, TOCOPHÉROL.

PB001L



01  
EXTRA NOIR

PB002L



02  
CHAMPAGNE

PB003L



03  
TURQUOISE

PB004L



04\*  
BLEU NUIT

PB005L



05  
MARRON

Format 1,3 g

PAO 12M

\*NON VEGAN



## CRAYON DUO POUR LES YEUX

2 COULEURS :  
BLEU CANARD ET VERT ÉMERAUDE

### CONSEIL D'UTILISATION :

Il peut être appliqué sur toute la paupière, dans la muqueuse de l'oeil ou au ras des cils.  
Répéter l'application selon l'intensité et l'effet désiré.

### INGRÉDIENTS PRINCIPAUX :

**Kajal:** HUILE D'AMANDE DOUCE, HUILE DE SÉSAME  
**Fard à paupière:** HUILE DE SOJA, HUILE D'ABRICOT



8 051411 360216

PBDUO02N



Format 2,8gr  
PAO 12M

## CRAYON JUMBO À PAUPIÈRES

FACILE À APPLIQUER - FACILE À ESTOMPER  
NOURRIT ET HYDRATE

### CONSEIL D'UTILISATION :

Seul ou en base avant un fard à paupières. Appliquer directement sur la paupière en couche uniforme et répéter l'application selon l'intensité et l'effet désiré.

### INGRÉDIENTS PRINCIPAUX :

HUILE DE SOJA, HUILE D'ABRICOT

Format 2,8gr  
PAO 12M

PB011



PB014



8 051411 360117



8 051411 360148



## CRAYON YEUX JUMBO LONG LASTING

LONGUE TENUE



Un crayon à paupière qui allie la précision d'un crayon et la texture crémeuse d'un fard à paupières.

### CONSEIL D'UTILISATION :

Seul ou en base de fard coloré.  
Appliquer directement sur la paupière en couche uniforme et répéter l'application selon l'intensité et l'effet désiré.

### INGRÉDIENTS PRINCIPAUX :

HUILE DE SOJA, HUILE D'ABRICOT

PB006L



PB007L



8 051411 365587



8 051411 365594



## EYELINER ON FLEEK + NOUVEAU EYELINER STYLO

SEMI-MAT, POUR UN REGARD INTENSE ET DÉFINI

### CONSEIL D'UTILISATION :

Dessiner un trait précis au ras des cils.  
Bien agiter avant emploi.

STYLO FEUTRE  
COULEUR CHARBON

INGRÉDIENTS PRINCIPAUX :  
BLEUET BIO, POUDRE DE CHARBON VÉGÉTAL

COLLECTION  
AUTOMNE  
2022

PB216  
Format 0,69ml  
PAO 6M



8 051411 365211

FELT / FEUTRE  
NOIR

INGRÉDIENTS PRINCIPAUX :  
BLEUET BIO, POUDRE DE CHARBON VÉGÉTAL

NOUVELLE  
FORMULE

PB217  
Format 3ml  
PAO 6M



8 051411 362029

BRUSH / PINCEAU  
NOIR

INGRÉDIENTS PRINCIPAUX :  
BLEUET BIO, POUDRE DE CHARBON VÉGÉTAL

NOUVELLE  
FORMULE

PB218  
Format 3ml  
PAO 6M



8 051411 362036



# FARD À PAUPIÈRES COMPACT

COULEUR INTENSE - FACILE À APPLIQUER - MAT OU IRISÉ



LES YEUX

## CONSEIL D'UTILISATION :

Après avoir utilisé le primer yeux, appliquer délicatement le produit sur les paupières à l'aide d'un pinceau.

## INGRÉDIENTS PRINCIPAUX :

**MAT** : MICA, POUDRE DE RIZ, AMIDON DE MAÏS, TOCOPHÉROL, HUILE DE JOJOBA

**IRISÉ** : MICA, SQUALANE, GLYCÉRINE VÉGÉTALE, TOCOPHÉROL, HUILE DE JOJOBA



**MAT** : le fard mat structure la paupière

**IRISÉ** : le fard irisé reflète la lumière

Format 2,5gr  
PAO 12M

BOITIER	RECHARGE	BOITIER	RECHARGE	BOITIER	RECHARGE
1 IRISÉ PB308P 8 051411 361466	PB308R 8 051411 361626	2 PB309P 8 051411 361473	PB309R 8 051411 361633	3 PB310P 8 051411 361480	PB310R 8 051411 361640
4 PB311P 8 051411 361497	PB311R 8 051411 361657	5 IRISÉ PB312P 8 051411 361503	PB312R 8 051411 361664	6 IRISÉ PB313P 8 051411 361510	PB313R 8 051411 361671
7 IRISÉ PB3314P 8 051411 361527	PB314R 8 051411 361688	9 IRISÉ PB316P 8 051411 361541	PB316R 8 051411 361701	11 PB318P 8 051411 361565	PB318R 8 051411 361725
12 PB319P 8 051411 361572	PB319R 8 051411 361732	13 PB320P 8 051411 361589	PB320R 8 051411 361749	14 PB321P 8 051411 361596	PB321R 8 051411 361756
15 IRISÉ PB322P 8 051411 361602	PB322R 8 051411 361763	18 PB325P 8 051411 361794	PB325R 8 051411 361817	19 IRISÉ PB334P 8 051411 362142	PB334R 8 051411 362180
21 IRISÉ PB336P 8 051411 362166	PB336R 8 051411 362203	22 IRISÉ PB337P 8 051411 362173	PB337R 8 051411 362210	23 IRISÉ PB348P 8 051411 362692	PB348R 8 051411 362722
24 IRISÉ PB349P 8 051411 362708	PB349R 8 051411 362739	25 IRISÉ PB350P 8 051411 362715	PB350R 8 051411 362746	26 IRISÉ PB351P 8 051411 363477	PB351R 8 051411 363484
27 PB3352P 8 051411 363491	PB352R 8 051411 363507	28 PB353P 8 051411 363514	PB353R 8 051411 363521		

## le conseil beauté

Application conseillée à l'aide du PINCEAU n° 4 - 5 - 7 - 8 - 9 selon l'effet souhaité.

Fard irisé : intensifier la couleur du fard en humidifiant le pinceau avec la brume SUNSET.



# MASCARA

## COMMENT BIEN LE CHOISIR

### IMPECCABLE



Hydrolat de bambou, silice, kaolin, tocophérol

**ALLONGEANT  
RECOURBANT**

CILS COURTS ET FINS



### GLORIOUS



Hydrolat de bambou, silice, kaolin, tocophérol

**VOLUMISANT**

CILS MOYENS À LONGS



### DOUBLE DREAM



Non vegan

Cire d'abeille, hydrolat de bleuet, huile d'argan et de ricin

**ALLONGEANT  
RECOURBANT  
LIFTANT**

CILS COURTS À LONGS



### DOUBLE DREAM SUPREME



Non vegan

Huile d'argan et de ricin, cire d'abeille

**VOLUMISANT  
ALLONGEANT  
RECOURBANT**

CILS COURTS À LONGS



### GET BETTER - SOIN



Eau de bleuet, gel d'aloë vera, péptide de pois

**FORTIFIANT  
VOLUMISANT  
ALLONGEANT**

CILS COURTS À LONGS



### BLACK TOO BLACK



Huile de jojoba, cire de carnauba, eau de bleuet

**VOLUME EXTRA  
RECOURBANT  
ALLONGEANT**

CILS COURTS À LONGS



### #FAN



Eau de bleuet, extrait de rosa gallica, huile de rose de Damas

**ALLONGEANT  
EFFET NATUREL**

CILS MOYENS À LONGS



### #FOLLOW



Eau de bleuet, extrait de rosa gallica, huile de rose de Damas

**VOLUMISANT  
EFFET NATUREL**

CILS MOYENS À LONGS



### #SWIPEUP



Eau de bleuet, extrait de rosa gallica, huile de rose de Damas

**RECOURBANT  
EFFET NATUREL**

CILS MOYENS À LONGS





# IMPECCABLE MASCARA

**PRÉCIS - EFFET NATUREL  
ALLONGEANT ET RECOURBANT**

Sa formulation est fortifiante et restructurante grâce à l'hydrolat de bambou bio, sa texture riche enveloppe les cils pour leur donner un aspect naturel. Sa brosse, aux poils fins et légèrement courbée facilite l'application, soulève et allonge les cils.

**CONSEIL D'UTILISATION :**

Appliquer en zigzag de la racine des cils jusqu'aux pointes.

**INGRÉDIENTS PRINCIPAUX :**

HYDROLAT DE BAMBOU, SILICE, KAOLIN, TOCOPHEROL, EXTRAIT DE RODHIOLE ROSE, RHAMNOSE, ACIDE GLUCORONIQUE



Format 7ml  
PAO 6M



PB201



# GLORIOUS MASCARA

**EFFET NATUREL  
VOLUMISANT**

Sa formulation est fortifiante et restructurante grâce à l'hydrolat de bambou bio, sa texture riche enveloppe les cils pour leur donner un aspect naturel. Sa brosse touffue et large, pratique à utiliser apporte du volume aux cils.

**CONSEIL D'UTILISATION :**

Appliquer en zigzag de la racine des cils jusqu'aux pointes.

**INGRÉDIENTS PRINCIPAUX :**

HYDROLAT DE BAMBOU, SILICE, KAOLIN, TOCOPHEROL, EXTRAIT DE RODHIOLE ROSE, RHAMNOSE, ACIDE GLUCORONIQUE



Format 7ml  
PAO 6M



PB204



# DOUBLE DREAM (non vegan)

**FORMULE NOURRISSANTE  
ALLONGEANT - RECOURBANT - LIFTANT - VOLUMISANT**

Sa formulation est nourrissante, fortifiante (bleuet, huile d'argan, de ricin) et gainante (cires). Sa brosse à picots en silicone multidimensionnels dépose la texture généreuse et enveloppante sur chaque cil et peut se moduler à souhait.

**CONSEIL D'UTILISATION :**

Une application pour un résultat minutieux, précis et élégant. Une seconde pour un regard intense et sexy, une troisième application pour des cils audacieusement denses, sensuellement recourbés et extrêmement séduisants.

**INGRÉDIENTS PRINCIPAUX :**

CIRES D'ABEILLE ET DE CARNAUBA, EAU DE BLEUET, HUILES D'ARGAN ET DE RICIN



PB208 - N°1 Noir



PB209 - N°2 Brun



Format 10ml  
PAO 6M



## DOUBLE DREAM SUPRÊME

MASCARA NOIR INTENSE, BROSE EN SPIRALE  
REHAUSSANT, LIFTANT, VOLUMISANT

Sa formulation est nourrissante, fortifiante (bleuet, huile d'argan, de ricin) et gainante (cires), sa texture est riche.

Sa brosse en ellipse saisit chaque cil pour mieux les séparer et les définir et leur apporte volume et intensité.

### CONSEIL D'UTILISATION :

Appliquer en zigzag, du bas vers le haut. Répéter l'application pour un effet encore plus intense.

### INGRÉDIENTS PRINCIPAUX :

CIRES D'ABEILLE ET DE CARNAUBA, EAU DE BLEUET, HUILES D'ARGAN ET DE RICIN



Format 11ml  
PAO 6M  
NON VEGAN

Noir  
intense

PB210



## GET BETTER - MASCARA SOIN TRANSPARENT

PRIMER ET SOIN, BROSE EN DEMI-LUNE  
POUR DES CILS PLUS VOLUMINEUX

Indiqué comme traitement volumisant pour cils et sourcils grâce aux peptides de pois.

Sa formule est fortifiante et nourrissante (eau de bleuet et gel d'aloë vera).

Sa brosse fine et courbée facilite l'application.

### CONSEIL D'UTILISATION :

Seul comme soin pour une action volumisante 2 fois par jour pendant 28 jours.

Comme primer avant le mascara pour renforcer ses performances.

Peut être utilisé pour fixer les sourcils.

### INGRÉDIENTS PRINCIPAUX :



Format 10ml  
PAO 6M

L'emballage est composé à  
81.7 % de matériaux recyclés.

Transparent

PB211



## BLACK TOO BLACK

MASCARA NOIR INTENSE  
VOLUMISANT, RECOURBANT, ALLONGEANT

Sa formulation est régénérante, émollissante et nourrissante (eau de bleuet, huile de jojoba). Grâce à un mélange de cires végétales, la texture est crémeuse et longue tenue. Sa brosse en forme de sablier, dense et aux poils multidimensionnels, apporte du volume dès la première application. Parfait pour celles qui recherchent un look sophistiqué.

### CONSEIL D'UTILISATION :

Appliquer le mascara en posant la brosse à la racine des cils et en tirant jusqu'aux pointes. Répéter pour un effet plus intense.

### INGRÉDIENTS PRINCIPAUX :

CIRE DE CARNAUBA, EAU DE BLEUET, HUILE DE JOJOBA



Format 9,9ml  
PAO 6M

L'emballage est composé  
à 75 % de matériaux recyclés.

Noir  
intense

PB212



# MASCARA#

1 FORMULATION - 3 BROSSES - 3 EFFETS

FORMULE HYDRATANTE ET CRÉMEUSE POUR UN REGARD NATUREL.

Enrichi en huile de jojoba aux propriétés renforçantes, en eau de bleuet bio aux propriétés hydratantes, en extrait de Rosa Gallica et en huile de Rose de Damas aux propriétés antioxydantes. Les cires d'origine naturelle gagent les cils et permettent de personnaliser le look souhaité.

## CONSEIL D'UTILISATION :

Appliquer en zigzag de la racine des cils jusqu'aux pointes.

## INGRÉDIENTS PRINCIPAUX :

HUILE DE JOJOBA, EAU DE BLEUET, EXTRAIT DE ROASE GALLICA, HUILE DE ROSE DE DAMAS

## #FAN ALLONGE VOS CILS NATURELLEMENT

Grâce à sa petite brosse fine et précise, il atteint les cils les plus courts dès la racine et les allonge de façon naturelle. L'emballage est composé à 75 % de matériaux recyclés.



PB213  
Format 8ml  
PAO 6M

## #FOLLOW APPORTE DU VOLUME À VOS CILS EN UN CLIN D'ŒIL

Grâce à la brosse en forme de sapin, il atteint parfaitement et facilement tous les cils, les sublime et les étouffe pour un volume maîtrisé. L'emballage est composé à 75 % de matériaux recyclés.



PB214  
Format 8ml  
PAO 6M

## AVEC #SWIPE-UP, BYE BYE LE RECOURBE-CILS

Grâce à sa petite brosse courbée, chaque cil est recourbé et déployé instantanément. L'emballage est composé à 75 % de matériaux recyclés.



PB215  
Format 8ml  
PAO 6M

## PETITS PRÉSENTOIRS, GRANDES AMBITIONS

puroBIO Cosmetics propose, en plus des meubles produits, deux petits présentoirs spécifiques pour les mascaras Double Dream, Double Dream Suprême, Get Better et Black too Black. Compacts et attractifs, vous pouvez les disposer ou vous le souhaitez pour favoriser la vente des must have de la gamme pour les yeux.

### MASCARAS GET BETTER & BLACK TOO BLACK



### MASCARAS DOUBLE DREAM & SUPRÊME



# LES LÈVRES

## LIPTINT - ENCRE À LÈVRES

FINI MAT - SANS TRANSFERT - CONFORT - FORMULATION CRÉMEUSE

Encre à lèvres hautement pigmentée, à la texture crème et agréable à porter pour une tenue infaillible.

### CONSEIL D'UTILISATION :

Appliquer en fine couche sur les lèvres de façon uniforme.  
Laisser sécher, en évitant le contact entre les lèvres.

### INGRÉDIENTS PRINCIPAUX :

KAOLIN, SILICE, HUILE D'ARGAN BIO, EXTRAIT DE CANDELILLA

### ASTUCE :

Exfolier et hydrater avant application avec le LIPSCRUB et le LIPCREAM.

Format 4ml  
PAO 6M



Nude	Orangé	Nude pêche	Rose froid	Rouge brique	Rose foncé	Rouge brun
01	02 Non vegan	03	04 Non vegan	05 Non vegan	06	07 Non vegan
PB433	PB434	PB435	PB436	PB437	PB438	PB439
8 051411 363859	8 051411 363866	8 051411 363873	8 051411 363880	8 051411 363897	8 051411 363903	8 051411 363910

## LIPGLOSS

ULTRA BRILLANT - EFFET ÉCLAT - HYDRATANT

### CONSEIL D'UTILISATION :

Seul, après un rouge à lèvres ou un liptint, il apporte un effet brillant, comme un top coat.

### INGRÉDIENTS PRINCIPAUX :

HUILE DE COCO

Transparent 01	PB440  8 051411 363927	Rose 02 Non vegan	PB441  8 051411 363989
Orangé 03 Non vegan	PB442  8 051411 363996	Pamplemousse rose 04 Non vegan	PB443  8 051411 364009

Format 4ml  
PAO 12M



# ROUGE À LÈVRES RECHARGEABLE

SEMI-MAT

TEXTURE CONFORTABLE - COULEURS VIVES

HARMONIE PARFAITE ENTRE CONFORT, COUVRANCE ET TENUE

Rouge à lèvres crémeux et intense en couleur. Il laisse les lèvres souples et douces.

Finition lumineuse et pulpeuse pour une touche glamour. Le rouge à lèvres semi-mat est hautement pigmenté.

**CONSEIL D'UTILISATION :**

Appliquer le produit sur les lèvres.

**INGRÉDIENTS PRINCIPAUX :**

Cire de SHOREA ROBUSTA (Sal) nourrissante et apaisante, cire de RHUS VERNICIFLUA (Vernis du Japon) assouplissante et adoucissante, cire de TOURNESOL pour la brillance, HUILE DE RICIN adoucissante et réparatrice, HUILE D'AMANDE apaisante et assouplissante.



Format 4ml  
PAO 12M

LES LÈVRES



RECHARGEABLE  
ET RÉUTILISABLE



100% D'INGRÉDIENTS D'ORIGINE NATURELLE

EMBALLAGE PLASTIQUE  
RÉALISÉ AVEC 75% DE  
MATÉRIAUX RECYCLÉS

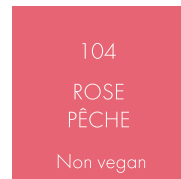

PB444P



PB445P



PB446P



PB447P



PB452P



PB444R



PB445R



PB446R



PB447R



PB452R



POUR DES LÈVRES PARFAITEMENT DESSINÉES,  
CHOISISSEZ LE CRAYON LIPLINER CORRESPONDANT



# CRAYON CONTOUR DES LÈVRES - LIPLINER

DESSEINE PARFAITEMENT LE CONTOUR DES LÈVRES

Crayon fin, couleur intense, il permet de dessiner un trait ultra précis.

## CONSEIL D'UTILISATION :

Tracer le contour de vos lèvres.

Vous pouvez également couvrir entièrement vos lèvres pour un résultat naturel, sert également de base pour le rouge à lèvres.

## INGRÉDIENTS PRINCIPAUX :

HUILE D'AMANDE DOUCE, HUILE DE SÉSAME

	<b>PB008</b>			<b>PB047</b>	
08		8 051411 360087	47		8 051411 362814
	<b>PB049</b>			<b>PB050</b>	
49		8 051411 364214	50		8 051411 364221
	<b>PB051</b>			<b>PB052</b>	
51		8 051411 364238	52		8 051411 364405
	<b>PB053</b>				
53		8 051411 364948			



Format 1,3 +/- 0,3 g  
PAO 18M

# CRAYON À LÈVRES

TEXTURE CONFORTABLE, FACILE À APPLIQUER

Riche en huiles naturelles, crayon jumbo ultra pratique qui s'applique rapidement et facilement.

## CONSEIL D'UTILISATION :

Appliquer sur les lèvres.

Il peut également être appliqué comme fard à paupières ou blush.

Répéter l'application selon l'intensité et l'effet désiré.

## INGRÉDIENTS PRINCIPAUX :

HUILE DE SOJA, HUILE D'ABRICOT

	<b>PB016</b>			<b>PB024</b>	
16		8 051411 360162	24		8 051411 360612
	<b>52</b>	<b>IDÉAL AVEC LE CRAYON LIPLINER 52</b>			<b>8</b>
				<b>IDÉAL AVEC LE CRAYON LIPLINER 8</b>	



Format 2,3 +/- 0,3 g  
PAO 18M

# CRAYON DUO LÈVRES

DUO DAY/NIGHT LÈVRES

Rose / Rouge Cerise

## CONSEIL D'UTILISATION :

Appliquer sur les lèvres. Plus foncé à l'extérieur et clair à l'intérieur.

Il peut également être appliqué comme fard à paupières ou blush.

Répéter l'application selon l'intensité et l'effet désiré.

## INGRÉDIENTS PRINCIPAUX :

HUILE DE SOJA, HUILE D'ABRICOT

	<b>PBDUO02ND</b>	
		8 051411 363354



Format 4,2gr  
PAO 18M

# CRAYON CONTOUR DES LÈVRES LONG LASTING

PRÉCIS, INTENSE, LONGUE TENUE

Enrichi en huile de coco et vitamine E, il dessine précisément et intensément le contour des lèvres. Longue durée jusqu'à 8 heures sans retouche.

**CONSEIL D'UTILISATION :**

Idéal pour un contour précis des lèvres, il peut également être utilisé comme rouge à lèvres.

**INGRÉDIENTS PRINCIPAUX :**

HUILE DE COCO, VITAMINE E

NOUVEAUTÉ  
2023

Format 1,3G  
PAO 12M



# CRAYON ROUGE À LÈVRES LONG LASTING

COULEUR PLEINE ET SEMI MATTE, LONGUE TENUE

Le crayon idéal pour un look intense. Il est enrichi en huile de coco et vitamine E, idéal pour les peaux les plus délicates. Il tient jusqu'à 8 heures sans retouche.

**CONSEIL D'UTILISATION :**

Pratique et facile à utiliser, il peut être utilisé seul ou avec le crayon contour des lèvres pour une application professionnelle.

**INGRÉDIENTS PRINCIPAUX :**

HUILE DE COCO, VITAMINE E

NOUVEAUTÉ  
2023

Format 1,3G  
PAO 12M



# BALMY, BAUMES À LÈVRES

DES LÈVRES SUBTILEMENT COLORÉES ET PARFUMÉES

Baume à lèvres gourmand et riche qui nourrit et soulage les lèvres abîmées grâce au BEURRE DE KARITÉ BIO et ses propriétés apaisantes. Effet transparent.

**CONSEIL D'UTILISATION :**

Appliquer aussi souvent que nécessaire sur les lèvres. A basse température le produit peut se solidifier. Réchauffer le produit entre les mains pour qu'il retrouve sa consistance naturelle.

**INGRÉDIENTS PRINCIPAUX :**

HUILE DE RICIN BIO, BEURRE DE KARITÉ BIO, EXTRAIT DE STÉVIA

Format 10ml  
PAO 12M



Format 10ml  
PAO 12M

# LIP SCRUB

GOMMAGE NATUREL POUR LES LÈVRES

Idéal pour faciliter le renouvellement des cellules, tout en délicatesse, en éliminant les cellules mortes grâce à la poudre de noyaux d'abricot.

**BEURRE DE KARITÉ BIOLOGIQUE, BEURRE DE CACAO BIOLOGIQUE HUILE DE RICIN, VITAMINE E**

# LIPBALM, BAUMES À LÈVRES

## SOIN DES LÈVRES

HUILE DE RICIN ET TOURNESOL, TOCOPHÉROL,  
CIRE DE CARNAUBA

### EVERYDAY

HYDRATE SANS EFFET BRILLANT

Parfait aussi pour les hommes.

### EVERYDAY COLOR

REHAUSSE LA COULEUR NATURELLE DES LÈVRES

Parfait pour celles qui cherchent l'hydratation sans renoncer à une touche de couleur.

### ULTRAhydrating

BEURRE DE KARITÉ ET HUILE D'OLIVE BIO

Pour une hydratation intense. L'extrait de camomille apaise et chouchoute les lèvres.

SOIN EXTRA JOUR ET NUIT,

on conseille de l'appliquer abondamment avant d'aller se coucher.

### Revitalizing

HUILE D'ARGAN, CASSIS, VIGNE ROUGE  
ET ACIDE HYALURONIQUE

Un parfait antioxydant. Enrichi en extrait de baies de Goji.

IDÉAL POUR PRÉVENIR ET CORRIGER LES RIDES  
DU CONTOUR DE LÈVRES.

### CHILLED

MENTHE ET PIMENT

Pour des lèvres fraîches et repulpées. Effet glacial.

### Kids

POUR LES TOUT-PETITS ET LES PLUS GOURMANDS.

Un arôme sucré de barbe à papa, enrichi en aloé vera et calendula aux propriétés hydratantes et adoucissantes.

Format 5ml  
PAO 12M

PB409



PB414



PB413



PB411



PB412



PB410



## LIP CREAM, LÈVRES TRÈS ABIMÉES

BAUME RICHE ET TRÈS HYDRATANT

Soin nourrissant et complet pour soigner les lèvres de façon naturelle et les protéger contre le vent et les variations de température.

UTILISABLE COMME MASQUE

BEURRE DE KARITÉ BIOLOGIQUE, HUILE DE TOURNESOL  
GLYCÉRINE VÉGÉTALE, VITAMINE E

Format 10ml  
PAO 12M



PB702







*puro***BIO**<sup>®</sup>  
COSMETICS

## LES ACCESSOIRES

# PINCEAUX

## COMMENT BIEN LES CHOISIR



PBA503



8 051411 360537

### N°1 - PINCEAU POUDRE

Poudre libre, compacte  
Idéal avec la Silky Powder



PBA504



8 051411 360544

### N°2 - PINCEAU BISEAUTÉ PETIT MODÈLE

Poudre, Blush, Bronzer, Highlighter  
Idéal avec le Bronzer



PBA505



8 051411 360551

### N°3 - PINCEAU KABUKI

Poudre fluide ou primer  
Idéal avec le fond de teint Sublime



PBA514



8 051411 361060

### N°10 - PINCEAU BOULE GRAND MODÈLE

BB crème, fond de teint  
Idéal avec BB crème



PBA515



8 051411 361312

### N°11 - PINCEAU BISEAUTÉ GRAND MODÈLE

Blush, Bronzer  
Idéal avec le Blush

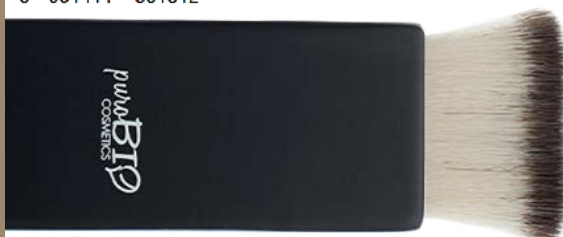

PBA516



8 051411 362012

### N°12 - PINCEAU DROIT

Idéal avec Bronzer et Highlighter



# PINCEAUX

COMMENT BIEN LES CHOISIR

## N°04 - PINCEAU LANGUE DE CHAT

Idéal avec les fards à paupières irisés et anti-cerne



PBA506



8 051411 360568

## N°05 - PINCEAU PLAT PRÉCISION PETIT MODÈLE

Idéal avec les fards à paupières



PBA507



8 051411 360575

## N°06 - PINCEAU FIN LÈVRES

Idéal avec les rouges à lèvres et Liptint



PBA508



8 051411 360582

## N°07 - PINCEAU PLAT GRAND MODÈLE

Idéal avec les fards à paupières



PBA509



8 051411 360599

## N°08 - PINCEAU BOULE YEUX PETIT MODÈLE

Idéal avec les fards à paupières mats



PBA512



8 051411 361046

## N°09 - PINCEAU BOULE BISEAUTÉ

Idéal avec les fards à paupières et la Silky Powder



PBA513



8 051411 361053

## N°13+14 - PRÉCISION BISEAUTÉ + GOUPILLON

Idéal avec les Browmade pour dessiner et discipliner les sourcils, et avec les fards à paupières pour créer un trait de liner



PBKC001



8 051411 363545

## PALETTE À COMPOSER

PRATIQUE, DE POCHE ET PERSONNALISABLE

Grâce à sa base aimantée la palette de puroBIO cosmetics permet de créer un ensemble de couleurs personnalisées. CONTIENT JUSQU'À 15 FARDS À PAUPIÈRES.

### CONSEILS :

Il est possible de la laver à l'aide d'un chiffon humide. Éviter le contact direct avec l'eau.



PBA517



## MINI PALETTE À COMPOSER

PRATIQUE, DE POCHE ET PERSONNALISABLE

Grâce à sa base aimantée, cette mini Palette peut contenir jusqu'à 4 FARDS À PAUPIÈRES ou 1 FARD + 1 BLUSH ou 1 POUDRE de diamètre plus grand (fond de teint, bronzer ou highlighter)

### CONSEILS :

Il est possible de la laver à l'aide d'un chiffon humide. Éviter le contact direct avec l'eau.



PBA532



## MINI BLENDERS

ÉPONGES EN POLYURÉTHANE, ADAPTÉES À L'APPLICATION DE TOUS PRODUITS LIQUIDES OU EN POUDRE

Sa forme particulière, EN ŒUF, permet de travailler sur les PETITES ET GRANDES ZONES DU VISAGE.

On conseille de l'humidifier avant de l'utiliser.



PBA518



## TAILLE-CRAYON

PROFESSIONNEL, ADAPTÉ POUR CRAYONS FINS OU ÉPAIS

Muni d'un couvercle avec réservoir, le taille crayon est adapté pour les crayons fins ou jumbo.

## TAILLE CRAYON CHUBBY

PROFESSIONNEL ET ADAPTÉ POUR LES "CHUBBY"

Un taille crayon spécifique pour les dimensions des crayons Chubby.

Conseil : un taille crayon classique est déconseillé car des copeaux de bois pourraient rester collés à la mine et provoquer des irritations ou des lésions.

Les taille-crayons puroBIO ne doivent être utilisés qu'avec des crayons de maquillage



PBA500



PBA538





## MEUBLE LUXURY RÉTROÉCLAIRÉ

SÉLECTION DE PRODUITS  
+ TESTEURS

Dimensions : 63 x 44 x 175 cm

Espace de stockage interne

## MEUBLE PLÉXI À ROULETTES

GAMME COMPLÈTE  
+ TOUS LES TESTEURS

Dimensions : 80 x 67 x 173cm

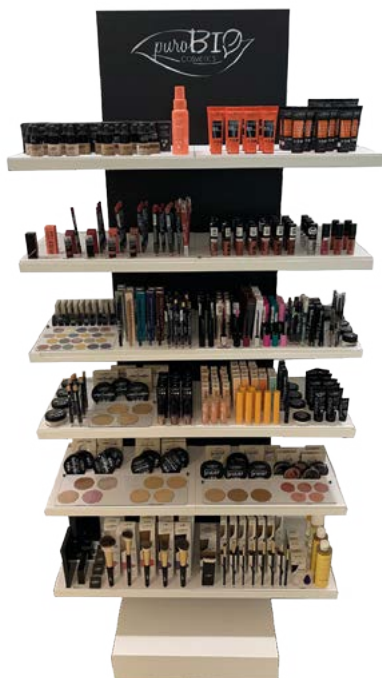
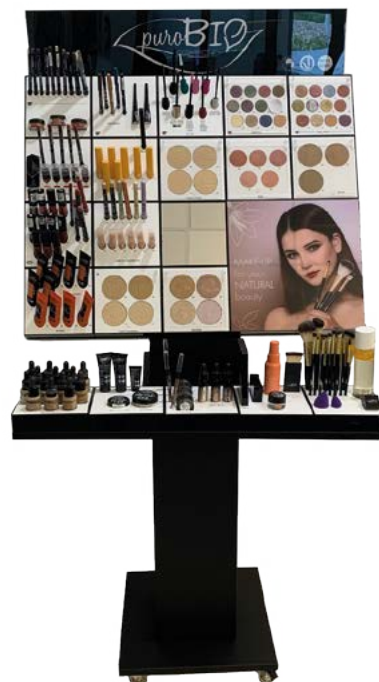

## MEUBLE MÉTAL RÉTROÉCLAIRÉ

SÉLECTION DE PRODUITS  
+ TESTEURS + PRODUITS À LA VENTE

Dimensions : 85,5 x 37 x 188 cm

## PRÉSENTOIRS DE COMPTOIR

MASCARAS  
GET BETTER  
& BLACK TOO BLACK



BAUMES BALMY



LES ESSENTIELS



ROUGES À LÈVRES



LONG LASTING



ET AUSSI : LIPCARE, LONG LASTING, FOR SKIN...  
RETROUVEZ TOUS LES PRÉSENTOIRS SUR [ALMABIO.FR](http://ALMABIO.FR)



#Believe  
#BelieveInOrganic  
In Organic

# puroBIO<sup>®</sup>

FOR SKIN



## DÉMAQUILLANT BIPHASIQUE

### DÉMAQUILLANT BIPHASIQUE PUROBIO - TOUS TYPES DE PEAUX

Délicate et efficace, cette lotion biphasique nettoie la peau en profondeur et élimine le maquillage le plus difficile à retirer.

Enrichi en huile de tournesol, d'argousier, de ricin, en jus de pomme et vitamine E.

**99.2% d'ingrédients d'origine naturelle**

**14.3% d'ingrédients Bio**

Disponible en 2 formats : 200ml et 100ml

PB501 - 200ml



8 051411 360520

PB502 - 100ml



8 051411 365143



TESTÉ SOUS CONTRÔLE OPHTALMOLOGIQUE

## GEL MICELLAIRE DÉMAQUILLANT

### À L'EAU DE BLEUET - PEAUX GRASSES ET NORMALES

Ce gel démaquillant micellaire concentré est apaisant, rafraichissant et hydratant.

Enrichi en eau de bleuet, hamamélis, figue de barbarie et en acide hyaluronique.

**99.3% d'ingrédients d'origine naturelle**

**90.2 % d'ingrédients Bio**

Format : 100ml

PB713EST



8 051411 364917



TESTÉ SOUS CONTRÔLE OPHTALMOLOGIQUE

## DÉMAQUILLANT HUILE EN GEL

### À L'HUILE D'ARGAN BIO - PEAUX SÈCHES ET MATURES

Une formulation innovante qui se transforme en un lait démaquillant doux et onctueux. Nourrissant, et tonifiant, il élimine le sébum et démaquille parfaitement.

Enrichi en huile d'argan, de pépins de raisin, de sésame, de macadamia et en algue Jania Rubens.

**99.9% d'ingrédients d'origine naturelle**

**18% d'ingrédients Bio**

Format : 50ml

PB714EST



8 051411 364924



TESTÉ SOUS CONTRÔLE OPHTALMOLOGIQUE





# C A R A E

FOR SKIN

## NETTOYANT VISAGE

### À L'HUILE ESSENTIELLE D'ARBRE À THÉ BIO

Doux et purifiant, il nettoie en profondeur impuretés, excès de sébum et résidus de maquillage.

Enrichi en huile essentielle de Tea tree, en extrait de citron et en huile d'amande douce.

**99.3% d'ingrédients d'origine naturelle / 6.5% d'ingrédients Bio**

Format : 200ml



PB715EST



PB712EST



## EXFOLIANT

### AU THÉ VERT ET RIZ BIO

Un soin essentiel qui allie 2 méthodes d'exfoliation : mécanique grâce à ses grains de riz concassés et naturelle grâce aux AHA (acides de fruits). Il uniformise le grain de la peau et possède des propriétés purifiantes, astringentes et hydratantes.

Enrichi en thé vert, en extrait de thym et en acide hyaluronique.

Peaux sensibles : laisser poser sans exfolier.

**98.65% d'ingrédients d'origine naturelle / 55.45% d'ingrédients Bio**

## ACCESSOIRES

### DISQUES DÉMAQUILLANTS

#### EN MICROFIBRE - LAVABLES EN MACHINE

Le disque rose est idéal pour retirer le maquillage le plus intense.

Le disque blanc est idéal pour enlever les résidus de maquillage, les masques ou exfoliant.

Les 2 disques en microfibre lavables sont vendus dans un filet, fabriqué à partir de matériaux recyclés, pour faciliter le passage en machine.

PET RECYCLÉ



PBA536



### LINGETTE KONJAC

#### LA LINGETTE PURETÉ RÉUTILISABLE

100% NATUREL - 100% BIODÉGRADABLE

SANS colorant, SANS ingrédient chimique, SANS additif.

COMPOSTABLE

Conseil d'utilisation :

Mouiller la lingette pendant 3 à 5 minutes. Enlever l'excédent du masque et rincer. Renouveler la lingette toutes les 6 à 10 semaines.



PBA526





## BUBBLE MOUSSE

### MOUSSE NETTOYANTE VISAGE ET YEUX

Agréable et efficace, sa formulation douce prend soin des zones délicates comme les yeux. Enrichie en : glycérine végétale, extrait de bleuets et de baies de goji, pH neutre. À rincer.

**Elle laisse la peau lumineuse, fraîche et hydratée.**

**100% d'ingrédients d'origine naturelle / 12.50% d'ingrédients Bio**

PB813  
Format 100ml - PAO 6M



PB814  
Format 10ml - PAO 6M



## CRÈME CONTOUR DES YEUX

### NOURRIT LE CONTOUR DE YEUX - ANTI-RIDES

**Une crème contour des yeux anti-âge, riche, formulée à partir :**

- D'ingrédients HYDRATANTS : beurre de cacao et de karité.
- Acide Hyaluronique, HYDRATANT.
- Hexapeptide à L'EFFET BOTOX LIKE qui agit en profondeur .
- Caféine qui STIMULE la microcirculation cellulaire.
- Huile d'argan.

**100% d'ingrédients d'origine naturelle / 26.06% d'ingrédients Bio.**

## GEL CONTOUR DES YEUX

### ANTI-FATIGUE - ATTÈNE LES POCHE

**Un gel contour des yeux frais et léger, hydratant enrichi en :**

- Acide Hyaluronique, HYDRATANT et apportant FERMETÉ et fraîcheur.
- Hexapeptide à L'EFFET BOTOX LIKE qui agit en profondeur et empêche la formation des rides.
- Caféine qui STIMULE la microcirculation cellulaire.

**100% d'ingrédients d'origine naturelle / 10.50% d'ingrédients Bio.**

ASTUCE CLIENT :  
CONSERVER  
AU FRIGO

PB815  
Format 10ml - PAO 6M



PB816  
Format 15ml - PAO 6M



## SÉRUM HUILE

### SOUPLESSE ET CONFORT

**Redonne élasticité à la peau. Formulé à base D'ACTIFS NOURRISSANTS:**

Huile de coco et huile barbasu, beurre de cacao, de karité et cupuaçu aux actifs nourrissants, qui RESTAURENT LE FILM HYDROLIPIDIQUE DE LA PEAU.

**Convient aux peaux sèches et matures.**

**Conseil : appliquer le sérum huile après la crème de jour.**

**99.5% d'ingrédients d'origine naturelle / 10.39% d'ingrédients Bio.**

## SÉRUM RÉGULATEUR DE SÉBUM

### MATIFIANT

Un sérum léger et agréable rapidement absorbé formulé à partir :

- D'extraits de gingembre, de vigne et de boswellia aux actifs SEBO-REGULATEUR. Ce sérum améliore l'apparence de la peau par ses PROPRIÉTÉS MATIFIANTES ET RÉTABLIT L'ÉLASTICITÉ DE LA PEAU.

**Convient aux peaux grasses et mixtes.**

**100% d'ingrédients d'origine naturelle / 13% d'ingrédients Bio**

PB817  
Format 15ml - PAO 6M





COMPLEX®

FOR SKIN

## CRÈME VISAGE HYDRATANTE - LÉGÈRE

### TOUS TYPES DE PEAUX

Une crème légère enrichie en :

- Acide hyaluronique qui laisse la PEAU SOUPLE, PARFAITEMENT HYDRATÉE et qui améliore L'ÉLASTICITÉ DE LA PEAU.
- Squalane ( extrait huileux issu de l'huile d'olive ) à la vertu HYDRATANTE, glycérine végétale, eau florale de bleuet, extraits de myrtilles et baies de goji.

Convient à tous types de peaux, elle hydrate sans appesantir.

100% d'ingrédients d'origine naturelle / 10% d'ingrédients Bio



PB818

Format 30ml - PAO 6M



8 051411 363712



PB819

Format 30ml - PAO 6M



8 051411 363729

## CRÈME VISAGE NOURRISSANTE

### PEAU SÈCHE

Une crème riche, nourrissante et hydratante enrichie en :

- Huile de coco et beurre de karité pour leur action NOURRISSANTE, laissant la peau douce et souple.
- Acide hyaluronique qui apporte DOUCEUR, HYDRATION et ÉLASTICITÉ à la peau.

Spéciale peaux sèches, elle hydrate la peau, la laisse douce et lumineuse.

100% d'ingrédients d'origine naturelle / 28.30% d'ingrédients Bio

## CRÈME VISAGE MATIFIANTE - LÉGÈRE

### PEAU GRASSE

Une crème agréable, légère et rapidement absorbée, enrichie en :

- Amidon de riz pour son action MATIFIANTE
- Une synergie de boswella, gingembre et d'arbre à thé aux propriétés PURIFIANTES et en acide hyaluronique à l'action HYDRATANTE et qui améliore l'élasticité de la peau.

Spéciale peaux grasses, elle aide à RÉDUIRE L'EXCÈS DE SÉBUM.

100% d'ingrédients d'origine naturelle / 14.11% d'ingrédients Bio



PB820

Format 30ml - PAO 6M



8 051411 363736



PB821

Format 30ml - PAO 6M



8 051411 363743

## CRÈME VISAGE EFFET LIFTANT

### PEAU MATURE

Une crème riche anti-âge formulée à base d'ACTIFS NOURRISSANTS, enrichie en :

- Hexapeptide à L'EFFET BOTOX-LIKE qui vise à empêcher la formation des rides
- Huile de coco et beurre de karité qui laissent la PEAU SOUPLE,
- Acide hyaluronique qui apporte fraîcheur et FERMETÉ à la peau.

Spéciale peaux matures, elle combat les signes de vieillissement de la peau.

100% d'ingrédients d'origine naturelle / 15.81% d'ingrédients Bio

## MASQUE PEEL-OFF À L'ALGINATE

### PEAU SÈCHE OU PEAU GRASSE

Enrichi en acide hyaluronique, le masque peel-off est hydratant et tonifiant. Contient des alginates (produit naturel issu des algues brunes) aux vertus hydratantes et adoucissantes. Existe en 3 fragrances : fruits rouges, figue et lait de spiruline.

#### KELLY - PEAU SÈCHE & NORMALE - HYDRATANT, ILLUMINE LE TEINT, NOURISSANT



PB807  
Fruits rouges



PB808  
Figue



PB809  
Lait de spiruline

ENRICHIS EN  
HUILES D'AMANDE,  
DE BABASSU,  
DE TOURNESOL  
ET D'OLIVES BIO.  
**Format 13g**

#### OLIVIA - PEAU GRASSE & MIXTE - NORMALISANT, RESSERRE LES PORES, PURIFIANT



PB810  
Fruits rouges



PB811  
Figue



PB812  
Lait de spiruline

ENRICHIS EN  
EXTRAIT DE THÉ VERT,  
DE RÉGLISSE  
ET D'ARGILE  
**Format 13g**

## MASQUE CRÈME

### PEAU SÈCHE OU PEAU GRASSE

Anti-âge et antioxydant, enrichi en acide hyaluronique. Existe en 3 fragrances : amande, banane et raisin vert.

#### BRENDA - PEAU NORMALE, SÈCHE OU MATURE - HYDRATANT, RÉGÉNÉRANT, ILLUMINE LE TEINT



PB801  
Amande



PB802  
Banane



PB803  
Raisin vert

ENRICHIS EN  
HUILES D'AMANDE,  
DE BABASSU  
ET D'OLIVES BIO.  
**Format 10ml**

#### MIRANDA - PEAU GRASSE & MIXTE - MATIFIE, DERMO PURIFIANT, RESSERRE LES PORES



PB804  
Amande



PB805  
Banane



PB806  
Raisin vert

ENRICHIS EN  
HYDROLAT D'ORANGE,  
EXTRAIT DE THÉ VERT,  
DE GINGEMBRE  
ET DE RÉGLISSE  
**Format 10ml**



# FOR SKIN

## MASQUE TISSU

### PEAU SÈCHE OU PEAU GRASSE À L'ALOE VERA

Le tissu en cellulose s'adapte parfaitement aux contours du visage et permet une efficacité optimale. 6 masques sont disponibles, 3 pour PEAUX SÈCHES (Émily), 3 pour PEAUX GRASSES (Claire), avec différentes fragrances et concentrés d'actifs répondant à des besoins différents :

#### GOOD MORNING - MASQUE FRAICHEUR HYDRATANT

Good Morning est le masque fraîcheur hydratant et coup d'éclat par excellence : La caféine, énergisante et tonifiante vous apporte un regain d'énergie.



ENRICHIS EN  
GINSENG  
ALOE VERA  
CAFÉ VERT

PB825



Note olfactive : sucré  
Format 1 pièce

COMPLEXE ÉPIGÉNÉTIQUE  
ENRICHIS EN  
ACIDE HYARULONIQUE  
ET EN ALOÉ VERA

PB822



#### CAREER GIRL - PROTÈGE LA PEAU, PURIFIANT

Career Girl protège la peau de la pollution et des agressions extérieures.



ENRICHIS EN  
EXTRAIT DE MYRTILLE BIO

PB826



Note olfactive : agrume  
Format 1 pièce

ENRICHIS EN  
HUILE DE NOIX DE COCO  
AVOCAT  
EAU DE FLEUR D'ORANGER  
RAISIN VERT

PB823



#### RELAX AND FUN - LE MASQUE DÉTENTE

Relax and fun est le masque détente et bien-être, idéal pour profiter d'un moment de relaxation, recharger les batteries et se recentrer !



ENRICHIS EN  
EAU DE BLEUET

PB827



Note olfactive : eucalyptus  
Format 1 pièce

ENRICHIS EN  
HUILES D'ARGAN ET  
DE FIGUE DE BARBARIE

PB824



# LES CONSEILS POUR VOTRE CLIENTÈLE LES ROUTINES DE SOIN

RETROUVEZ LES CONSEILS, TUTOS ET ASTUCES SUR PUROBIOCOSMETICS.FR

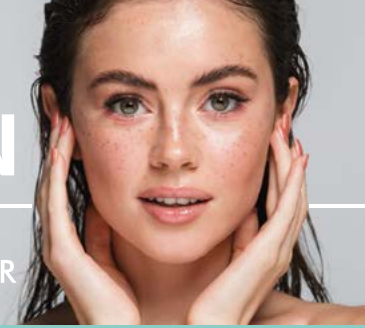

## PEAUX SÈCHES

- #1 HUILE GEL NETTOYANT 
- #2 EXFOLIANT (1 FOIS PAR SEMAINE) 
- #3 MASQUES VISAGE (2 FOIS PAR SEMAINE) 
- #4 CRÈME CONTOUR DES YEUX 
- #5 CRÈME VISAGE NOURRISSANTE 
- #6 SÉRUM EN HUILE 

## PEAUX GRASSES

- #1 GEL DÉMAQUILLANT MICELLAIRE ET/OU NETTOYANT 
- #2 EXFOLIANT (1 FOIS PAR SEMAINE) 
- #3 MASQUES VISAGE (2 FOIS PAR SEMAINE) 
- #4 GEL CONTOUR DES YEUX 
- #5 SÉRUM SÉBO-NORMALISANT 
- #6 CRÈME SÉBO-NORMALISANTE MATIFIANTE 



- #1 DÉMAQUILLANT BIPHASÉ + NETTOYANT 
- #2 EXFOLIANT (1 FOIS PAR SEMAINE) 
- #3 MASQUES VISAGE (2 FOIS PAR SEMAINE) 
- #4 CRÈME CONTOUR DES YEUX 
- #5 CRÈME VISAGE HYDRATANTE 
- #6 SÉRUM EN HUILE 

- #1 HUILE GEL NETTOYANT BUBBLE MOUSSE OU DISQUE 
- #2 EXFOLIANT (1 FOIS PAR SEMAINE) 
- #3 MASQUES VISAGE (2 FOIS PAR SEMAINE) 
- #4 CRÈME CONTOUR DES YEUX 
- #5 CRÈME VISAGE ANTI ÂGE 
- #6 SÉRUM EN HUILE 

## PEAUX NORMALES

## PEAUX MATURES

## SOIN DU VISAGE - ANTI-ÂGE

### SÉRUM ET CRÈME VISAGE

Soin complet pour le visage, les yeux et les lèvres. Soin anti-rides et anti-cernes. Effet anti-poches.

Formule concentrée en CENTELLA ASIATICA, en extraits de GINSENG, de GINKO BILOBA et en SOJA. Ces soins tonifient, hydratent et illuminent le teint. Ils lissent visiblement les rides et accélèrent le renouvellement cellulaire.

**Efficacité prouvée par le laboratoire indépendant Bio Basic Europe\*.**

\*Réduction de la visibilité des rides et amélioration de l'élasticité.



### COFFRET COMPLET

Format 30 + 50ml  
PAO 6M



**PBK002**

## CRÈME POUR LES MAINS À L'AMANDE

### TEXTURE RICHE, NOURRISSANTE

Une formule riche et veloutée, rapidement absorbée. Les mains sont nourries et douces.

Enrichie en extrait de GRENADE, aux propriétés calmantes, antioxydantes et régénérantes, en HUILE D'AMANDE DOUCE nourrissante, idéale pour peaux sèches et en BEURRE DE KARITÉ riche et nourrissant.

La crème permet d'adoucir, de protéger et de restructurer les mains sèches et abîmées.

99,1% d'ingrédients d'origine naturelle



Format 50ml  
PAO 6M

**PB831**



## CRÈME POUR LES MAINS À L'AVOCAT

### TEXTURE LÉGÈRE, HYDRATANTE

Enrichie en huiles d'AVOCAT et de JOJOBA BIO, en acide hyaluronique, les mains sont hydratées et nourries.

Le beurre de KARITÉ répare et protège les mains sensibles, sèches et irritées. L'huile de pépins de CASSIS et l'extrait de MYRTILLE aident à lutter contre le vieillissement cutané.

98,90% d'ingrédients d'origine naturelle

Format 50ml  
PAO 6M

**PB830**





SILICIUM ORGANIQUE

G5®

# LES BIENFAITS DU SILICIUM APPLIQUÉS AUX 2 NOUVELLES GAMMES

## NOTRE DIFFÉRENCE, L'EXCELLENCE.

Le silicium est le troisième oligo-élément le plus abondant du corps humain. Son capital diminue avec le processus de vieillissement. C'est un élément majeur pour la synthèse des fibres de collagène et d'élastine qui permet la résistance et l'élasticité des tissus.

Il est donc primordial d'inclure une supplémentation sous forme hautement assimilable.

**LE SILICIUM ORGANIQUE G5® - LLR-G5 EST LE SEUL SILICIUM ASSIMILABLE À 70%.**

Une formulation scientifiquement approuvée en terme de PURETÉ, de QUALITÉ, d'EFFICACITÉ, de STABILITÉ, et de SURETÉ BIOLOGIQUE.

**CE QUI EN FAIT LE SEUL SILICIUM ORGANIQUE APPROUVÉ PAR L'EFSA ET LA COMMISSION EUROPÉENNE.**

 **G5® Wellbeing**

La nouvelle gamme du  
BIEN-ÊTRE AU QUOTIDIEN AVEC :

LE COMPLÉMENT ALIMENTAIRE

LE NOUVEAU GEL

LE NOUVEAU BAUME

**G5® Haute Cosmétique**

Des cosmétiques haut de gamme.  
REMARQUABLEMENT DIFFÉRENTS.

LA CRÈME MMST

L'EAU MICELLAIRE MMST

LA BRUME MMST

LA LOTION MMST



[ALMABIO.FR/LLRG5](http://ALMABIO.FR/LLRG5)



# G5<sup>®</sup> Haute Cosmétique

## COSMÉTIQUES HAUT DE GAMME. REMARQUABLEMENT DIFFÉRENTS.

Les pouvoirs de la molécule Monométhylsilanetriol (MMST) appliqués dans notre nouvelle gamme G5<sup>®</sup> Haute Cosmétique. Une gamme premium qui agit sur la qualité de la peau (fermeté, élasticité, éclat, signes de l'âge), et qui aide également à se protéger des agressions extérieures.

### CRÈME G5<sup>®</sup>

Format : 50ml  
PAO : 12M

La crème pour le visage ultra hydratante et régénérante, idéale pour tous les types de peaux. Application par massage circulaire.

G5C



5 391514 890283

### EAU MICELLAIRE G5<sup>®</sup>

Format : 200ml  
PAO : 12M

Le nettoyant hydratant et tonifiant sans rinçage pour le visage, à appliquer délicatement avec un coton.

G5E



5 391514 890245

### BRUME VISAGE SPRAY

Format : 100ml  
PAO : 12M

La brume rafraichissante et régénérante pour le visage et le corps. À appliquer par vaporisation aussi souvent que souhaité.

G5S



5 391514 890269

### LOTION

Format : 200ml  
PAO : 12M

Soin complet pour le visage et le corps, hydratant et régénérant. À appliquer par massage circulaire.

G5L



5 391514 890382



## L'INCONTOURNABLE COMPLÉMENT ALIMENTAIRE

### SEUL COMPLÉMENT ALIMENTAIRE À BASE DE MMST VALIDÉ PAR L'EFSA

Assimilable jusqu'à 70%, sans conservateur, pH de 6.6, concentration optimale, inodore, goût neutre, aucune toxicité, peut être consommé quotidiennement.

## CONSEIL D'UTILISATION

Cure intensive : 30ml 3 fois par jour.  
 Cure d'entretien : 10 à 20ml 3 fois par jour sur une période de deux mois après une cure intensive.  
 Se conserve à température ambiante.  
 Se conserve 4 semaines après ouverture.

**G5 1 LITRE**

**G5**

Format : 1000ml  
 PAO : 24M



**TVA : 5,5%**

**G5 500ml**

**G5SC**

Format : 500ml  
 PAO : 24M



## NOUVEAUTÉ 2023

### NOUVEAU GEL NOUVEAU BAUME

Le silicium organique G5<sup>®</sup> possède une structure moléculaire qui lui confère une assimilation exceptionnelle. Propriété appliquée dans le nouveau Gel et le nouveau Baume pour une efficacité optimale.

Le **GEL MMST G5<sup>®</sup>** est un gel au silicium organique (MMST), élaboré pour assurer le confort des articulations et participer au maintien de la peau et des ongles en bonne santé. Il soulage les douleurs articulaires, musculaires ou tendineuses.

Le **BAUME DE SILICIUM G5<sup>®</sup>** est un baume au silicium organique, riche, fondant, nourrissant et hydratant. Il aide à lutter contre le vieillissement cutané en préservant l'élasticité et la souplesse de la peau, et soulage les peaux sensibles (eczéma, psoriasis, démangeaison, coups de soleil...).



### CERTIFICATIONS LLR-G5

- Contient des ingrédients d'origine naturelle ou bio.
- Non testé sur les animaux.
- Convient aux vegans.
- Sans parabènes, phenoxyethanol, phtalates, propylène glycol, EDTA, silicones, colorants ou parfums de synthèse.

**GEL**

**G5G**

Format : 100ml  
 PAO : 12M



**BAUME**

**G5B**

Format : 100ml  
 PAO : 12M



# PLANTA<sup>®</sup> PROSTATE

CE N'EST PLUS UN TABOU POUR EUX.  
LES HOMMES S'OCCUPENT  
DE PLUS EN PLUS DE LEUR  
**PROSTATE**  
LE COMPLÉMENT ALIMENTAIRE BIO  
**PLANTA PROSTATE RÉPOND  
À CETTE NOUVELLE DEMANDE!**

PLANTA PROSTATE



Moyenne de 4,3 sur 5 sur Google en 2022.



**PERMET À L'HOMME D'OPTIMISER SON PASSAGE À LA CINQUANTAINE.  
ÉVITE LES URGENCES NOCTURNES ET PERMET DE RESTER JEUNE ET ACTIF SUR TOUS LES PLANS**



## ÉQUILIBRE ET CONFORT DE LA PROSTATE :

Planta Prostate aide à lutter contre l'inconfort urinaire, les réveils nocturnes, les difficultés de mictions, le manque de vitalité touchant de nombreux hommes à partir de la cinquantaine.

## LES POINTS FORTS DU PLANTA PROSTATE :

Certifié Bio par ecocert  
Fabrication Française  
Triple macération (alcool, eau, glycérine) à froid pour une extraction douce et complète des principes actifs de la plante qui n'est pas broyée.

## INGRÉDIENTS :

Eau, extraits de plantes :  
Cannelle, Epilobe, Courge, Oignon,  
Macérat glycéринé de Séquoia, Cassis, Miel, Alcool 14,5%\*,  
Glycérine végétale

## POSOLOGIE :

1 cuillère à café dans un verre d'eau, 3 fois par jour.  
Agiter avant l'emploi.

## IMPLANTATION :

Présentoir, affiche et flyer offerts.



**FABRICATION  
FRANÇAISE**



RÉF : 202 - TVA : 5,5%



3 1770001 1382043

\*produits issus de l'agriculture biologique, certifié par Ecocert.

**UN PRODUIT ÉLABORÉ AVEC SOIN ET PASSION PAR ALMA BIO DISTRIBUTION  
ALMABIO.FR/PLANTA-PROSTATE**

# CATALOGUE PRO 2023



ALMA BIO  
*Distribution*



**BIOKAP**<sup>®</sup>  
NATURA E SCIENZA PER I CAPELLI

SILICIUM ORGANIQUE  
**G5**<sup>®</sup>

*puro***BIO**<sup>®</sup>  
#BelieveInOrganic

**PLANTA**<sup>®</sup>  
PROSTATE

**almabio.fr**

info@almabio.fr - 04 94 65 94 91

Tous les papiers  
se trient et se recyclent

